

PROFIL PODŁUŻNY - PRZYŁĄCZ KANALIZACJI SANITARNEJ  
SKALA 1:100/ 1:500

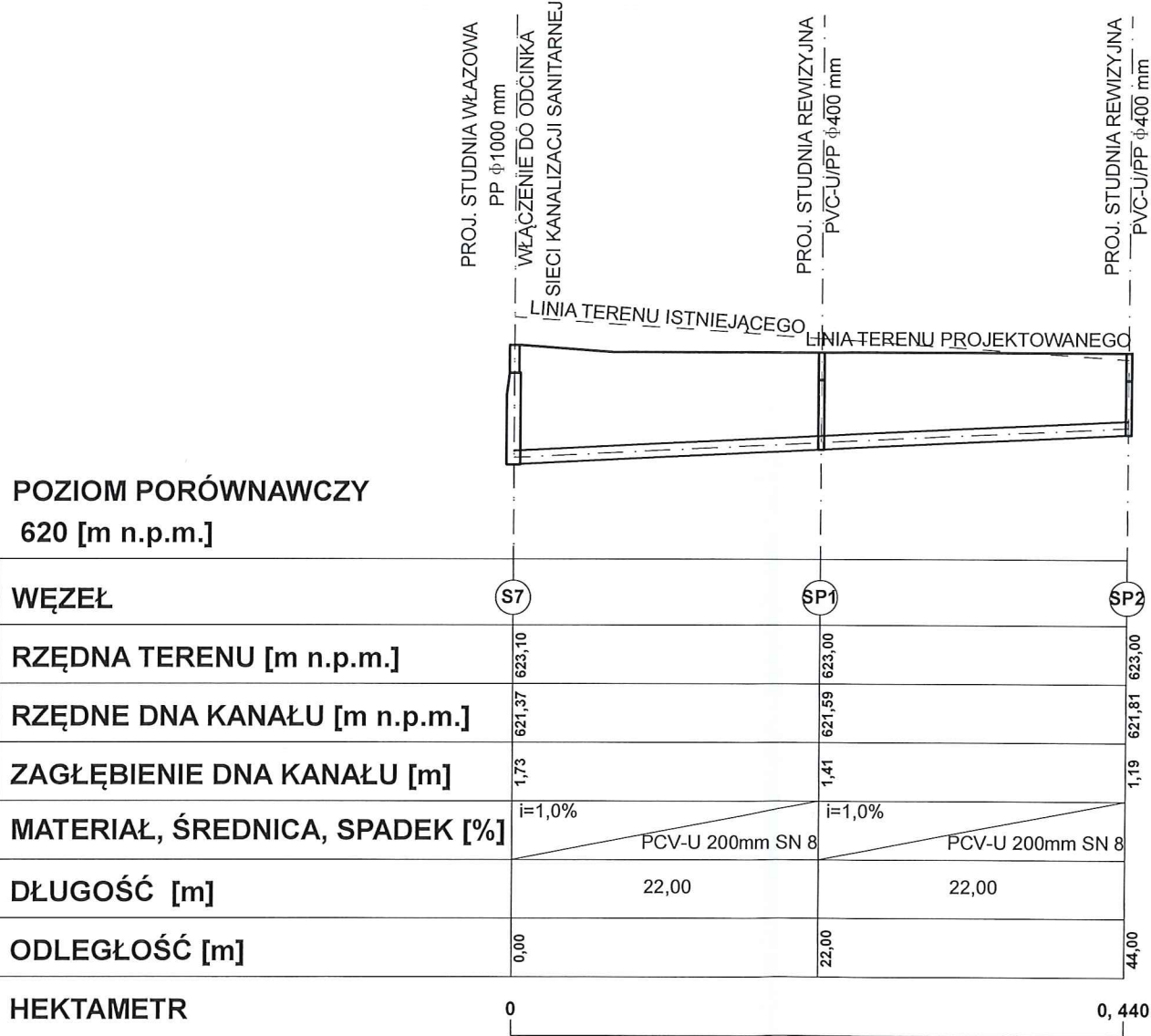

USŁUGI INŻYNIERSKIE I PROJEKTOWANIE DARIUSZ SZLAMCZYK 34-745 SPYTKOWICE 454/ darek.szlamczyk@gmail.com/ 880 288 967			
INWESTYCJA	BUDOWA ODCINKA SIECI KANALIZACJI SANITARNEJ ORAZ PRZYŁĄCZA KANALIZACYJNEGO		
ADRES OBIEKTU	LIPNICA WIELKA, dz. ewid. nr: 19161, 19164, 19165, 19171, 19172, 19175, 19176, 19183, 19182, 19179		
TEMAT RYSUNKU	PROFIL PODŁUŻNY - PRZYŁĄCZ KANALIZACJI SANITARNEJ		
PROJEKTANT	mgr inż. Robert Kasprzak uprawnienia do projektowania i kierowania robotami budowlanymi w specjalności instalacyjnej w zakresie sieci, instalacji i urządzeń ciepłych, wentylacyjnych, gazowych, wodociągowych i kanalizacyjnych bez ograniczeń nr ewid. MAP/0273/PWB/S/17	PODPIS: 	FAZA: PROJEKT TECHNICZNY BRANŻA: SANITARNA
OPRACOWANIE	mgr inż. Dariusz Szlamczyk uprawnienia do projektowania i kierowania robotami budowlanymi w specjalności konstrukcyjno-budowlanej bez ograniczeń nr ewid. MAP/0496/PWB/K/16	PODPIS: 	DATA: 12.2022 NR RYS. SKALA: 1:100/500 S.03
UWAGI	PRAWA AUTORSKIE ZASTRZEŻONE STOSOWNIE DO USTAWY Z DNIA 04 LUTEGO 1994 O PRAWIE AUTORSKIM I PRAWACH POKREWNYCH (DZ.U. 1994 NR 24 POZ. 83)		

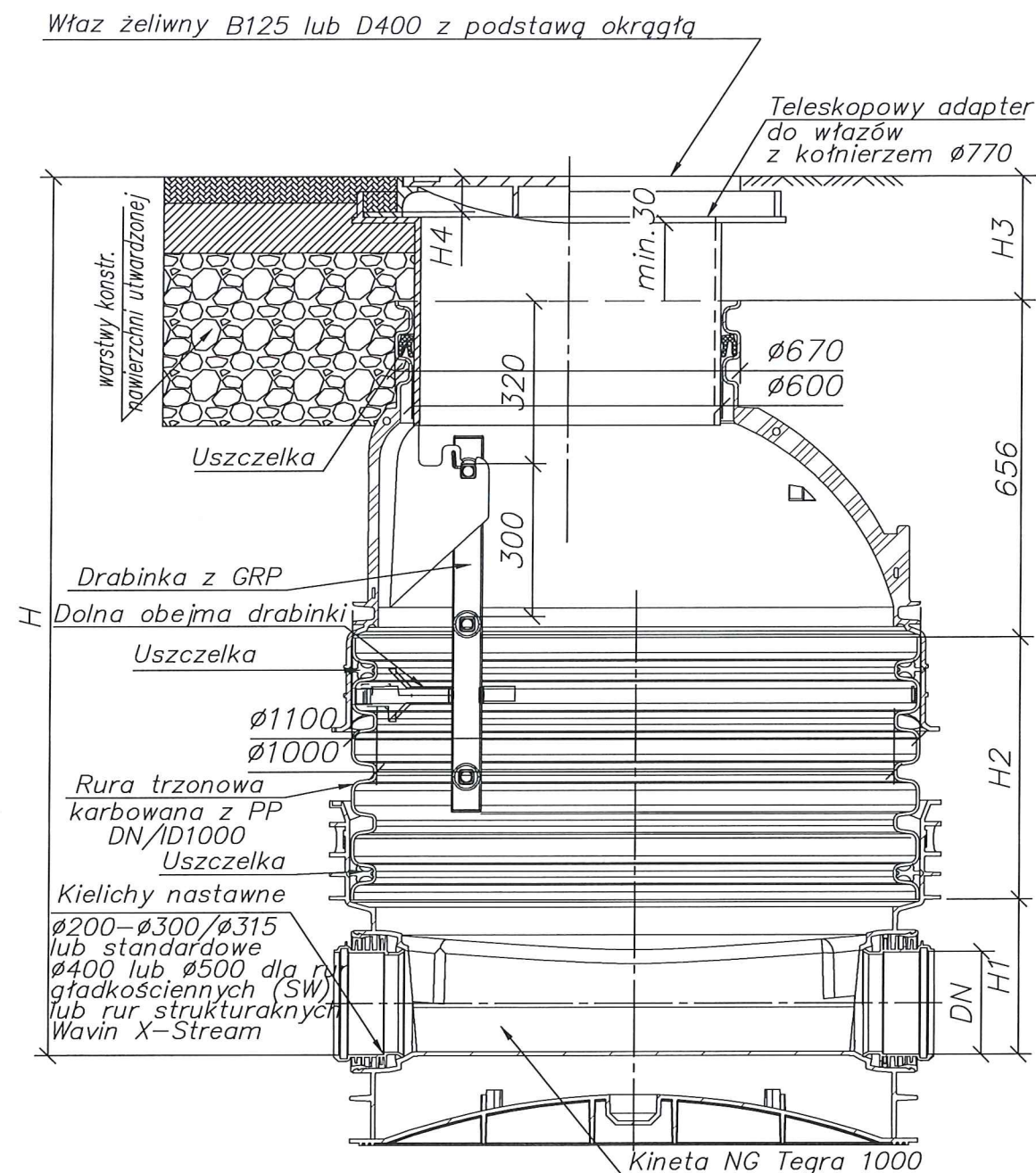

Studzienka włazowa NG Tegra 1000  
z teleskopowym adapterem do włazów  
oraz włazem klasy B125–D400

USŁUGI INŻYNIERSKIE I PROJEKTOWANIE DARIUSZ SZLAMCZYK 34-745 SPYTKOWICE 454/ darek.szlamczyk@gmail.com/ 880 288 967			
INWESTYCJA	BUDOWA ODCINKA SIECI KANALIZACJI SANITARNEJ ORAZ PRZYŁĄCZA KANALIZACYJNEGO		
ADRES OBIEKTU	LIPNICA WIELKA, dz. ewid. nr: 19161, 19164, 19165, 19171, 19172, 19175, 19176, 19183, 19182, 19179		
TEMAT RYSUNKU	SCHEMAT STUDZIENKI WŁAZOWEJ $\varnothing 1000$ MM		
PROJEKTANT	mgr inż. Robert Kasprzak uprawnienia do projektowania i kierowania robotami budowlanymi w specjalności instalacyjnej w zakresie sieci, instalacji urządzeń ciepłych, wentylacyjnych, gazowych, wodociągowych i kanalizacyjnych bez ograniczeń nr ewid. MAP/0272/PWB/S/17	PODPIS:	FAZA: PROJEKT TECHNICZNY BRANŻA: SANITARNA
OPRACOWANIE	mgr inż. Dariusz Szlamczyk uprawnienia do projektowania i kierowania robotami budowlanymi w specjalności konstrukcyjno-budowlanej bez ograniczeń nr ewid. MAP/0458/PWB/S/16	PODPIS:	DATA: 12.2022 NR RYS. S.04
UWAGI	PRAWA AUTORSKIE ZASTRZEŻONE STOSOWNIE DO USTAWY Z DNIA 04 LUTEGO 1994 O PRAWIE AUTORSKIM I PRAWACH POKREWNYCH (DZ.U. 1994 NR 24 POZ. 83)		

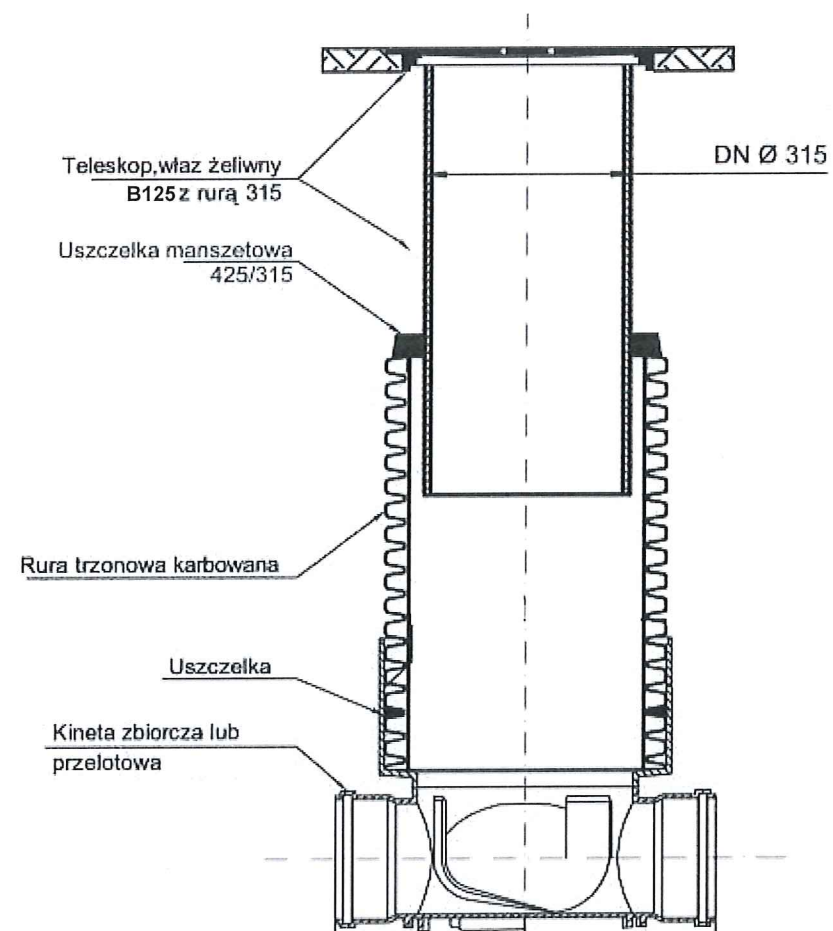

USŁUGI INŻYNIERSKIE I PROJEKTOWANIE DARIUSZ SZLAMCZYK			
34-745 SPYTKOWICE 454/ darek.szlamczyk@gmail.com/ 880 288 967			
INWESTYCJA	BUDOWA ODCINKA SIECI KANALIZACJI SANITARNEJ ORAZ PRZYŁĄCZA KANALIZACYJNEGO		
ADRES OBIEKTU	LIPNICA WIELKA, dz. ewid. nr: 19161, 19164, 19165, 19171, 19172, 19175, 19176, 19183, 19182, 19179		
TEMAT RYSUNKU	SCHEMAT STUDZIENKI REWIZYJNEJ Ø400 MM		
PROJEKTANT	mgr inż. Robert Kasprzak uprawnienia do projektowania i kierowania robotami budowlanymi w specjalności instalacyjnej w zakresie sieci, instalacji i urządzeń cieplnych, wentylacyjnych, gazowych, wodociagowych i kanalizacyjnych bez ograniczeń nr ewid. MAP02724FWBS117	FAZA: PROJEKT TECHNICZNY BRANŻA: SANITARNA	DATA: 12.2022 NR RYS. S.05
OPRACOWANIE	mgr inż. Dariusz Szlamczyk uprawnienia do projektowania i kierowania robotami budowlanymi w specjalności konstrukcyjno-budowlanej bez ograniczeń nr ewid. MAP0496FWB2116		
UWAGI	PRAWA AUTORSKIE ZASTRZEŻONE STOSOWNIE DO USTAWY Z DNIA 04 LUTEGO 1994 O PRAWIE AUTORSKIM I PRAWACH POKREWNYCH (DZ.U. 1994 NR 24 POZ. 83)		