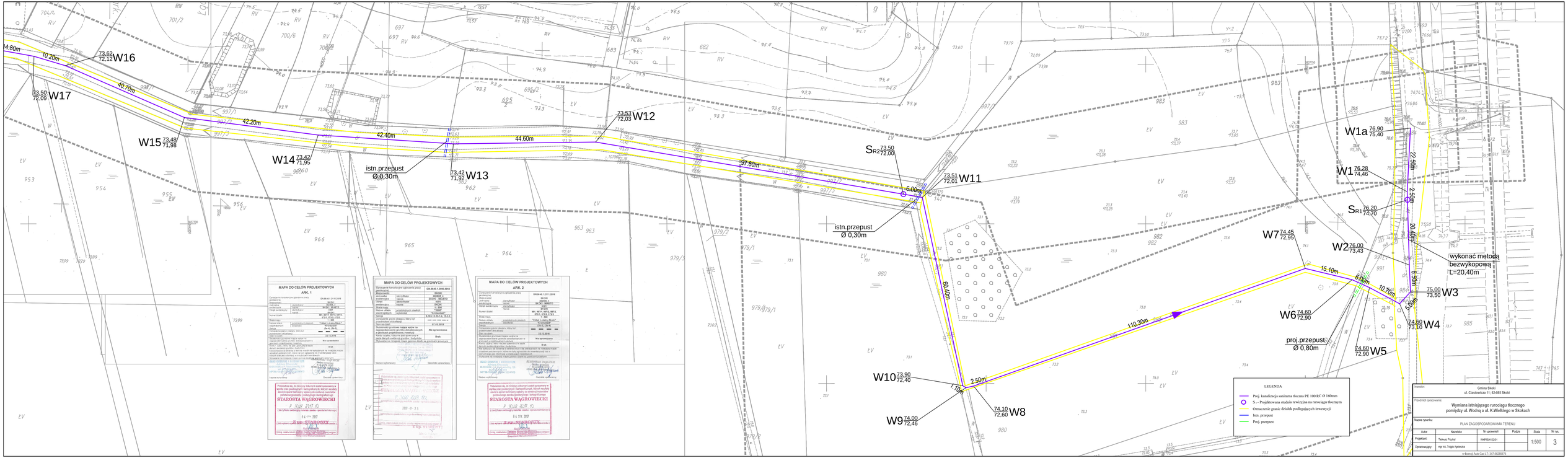
W16
73.62
72.12
W17
73.50
72.09
10.20m
40.70m
42.20m
W15
73.48
71.98
W14
73.42
71.95
42.40m
istn.przepust
Ø 0,30m
73.42
71.92
W13
44.60m
73.53
72.03
W12
97.80m
S
R2
73.50
72.00
6.00m
73.51
72.01
W11
istn.przepust
Ø 0,30m
60.40m
110.30m
2.50m
1.70m
W10
73.90
72.40
74.10
72.60
W8
W9
74.00
72.46
W1a
76.90
75.40
W1
76.28
74.46
S
R1
76.20
74.70
22.50m
2.50m
20.40m
8.50m
5.00m
W7
74.45
72.95
W2
76.00
73.43
15.10m
6.00m
10.70m
W6
74.60
72.90
proj.przepust
Ø 0,80m
74.60
72.90
W5
wykonać metodą
bezwykopową
L=20,40m
75.00
73.50
W3
74.60
73.10
W4
LEGENDA
Proj. kanalizacja sanitarna tłoczna PE 100 RC Ø 160mm
S - Projektowana studnia rewizyjna na rurociągu tłocznym
Oznaczenie granic działek podlegających inwestycji
Istn. przepust
Proj. przepust
MAPA DO CELÓW PROJEKTOWYCH
ARK. 1
MAPA DO CELÓW PROJEKTOWYCH
ARK. 2
STAROSTA WĄGROWIECKI
Inwestor:
Gmina Skoki
ul. Ciastowicza 11; 62-085 Skoki
Przedmiot opracowania:
Wymiana istniejącego rurociągu tłocznego pomiędzy ul. Wodną a ul. K.Wielkiego w Skokach
Nazwa rysunku:
PLAN ZAGOSPODAROWANIA TERENU
Autor
Nazwisko
Nr uprawnień
Podpis
Skala
Nr rys.
Projektant:
Tadeusz Przybył
WAR/0540/2001
1:500
3
Opracowujący:
mgr inż. Tsigab Agnieszka
-
Wydrukowane z AutoCad LT - 347-M2285976