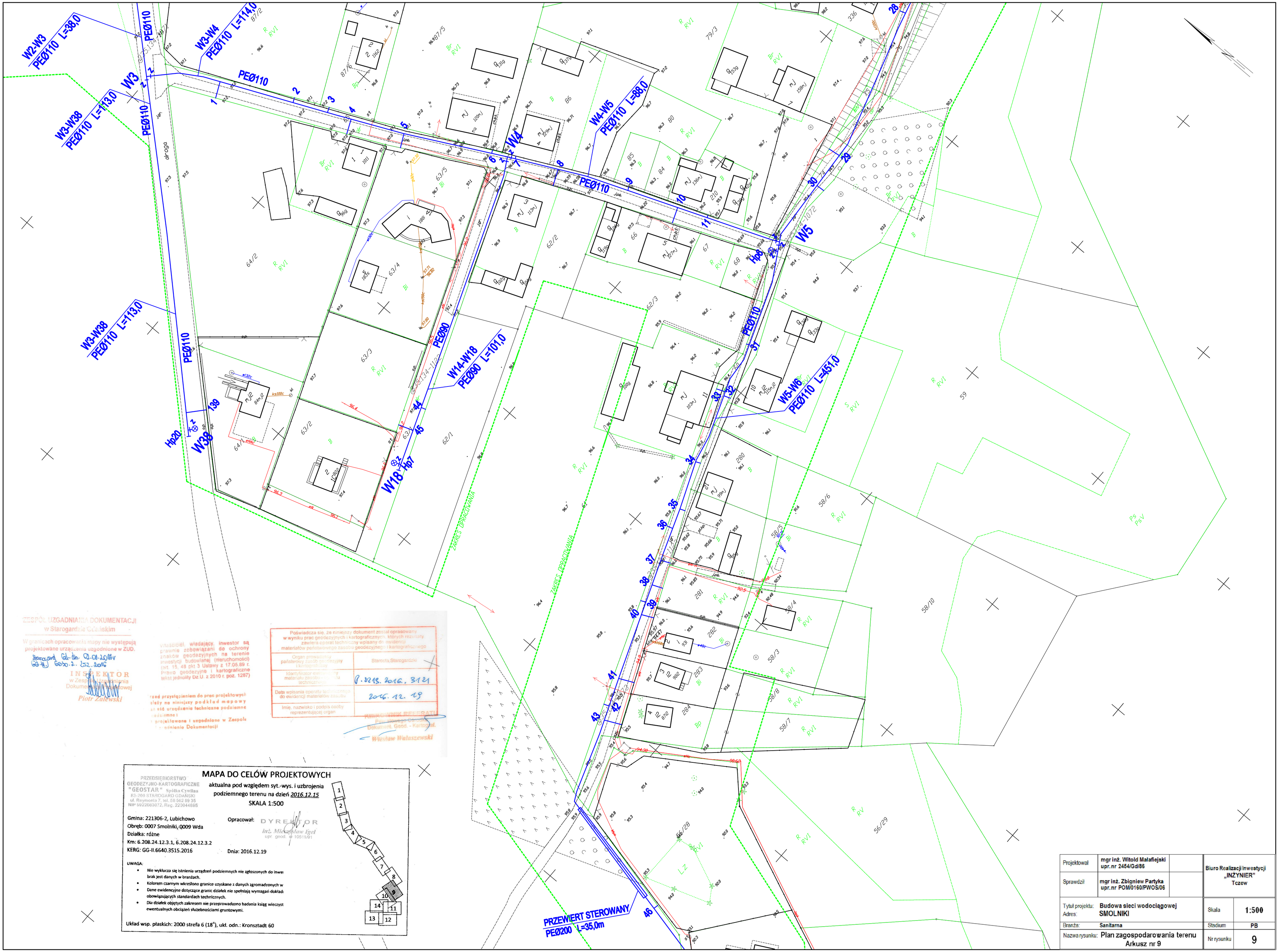

ZESPÓŁ UZGADNIANIA DOKUMENTACJI
w Starogardzie Gdańskim

W granicach opracowania mapy nie występują projektowane urządzenia uzgodnione w ZUD.

Starogard Gd-dn. 02.01.2017r
GG-II.6630.2.252.2016

INSPEKTOR
w Zespole Uzgadniania Dokumentacji Projektowej
Piotr Zalewski

Właściciel, władający, inwestor są prawnie zobowiązani do ochrony znaków geodezyjnych na terenie inwestycji budowlanej (nieruchomości) (art. 15, 48 pkt 3 Ustawy z 17.05.89 r. Prawo geodezyjne i kartograficzne tekst jednolity Dz.U. z 2010 r. poz. 1287)

Przed przystąpieniem do prac projektowych należy na niniejszy podkład mapowy nanieść urządzenia techniczne podziemne i podziemne: projektowane i uzgodnione w Zespole Uzgadniania Dokumentacji

Poświadcza się, że niniejszy dokument został oprasowany w wyniku prac geodezyjnych i kartograficznych, których rezultaty zawiera operat techniczny wpisany do ewidencji materiałów państwowego zasobu geodezyjnego i kartograficznego

Organ prowadzący państwowy zasób geodezyjny i kartograficzny	Starosta Starogardzki
Identyfikator ewidencyjny materiału zasobu - operatu technicznego	P.2219.2016.3121
Data wpisania operatu technicznego do ewidencji materiałów zasobu	2016.12.19
Imię, nazwisko i podpis osoby reprezentującej organ	

KIEROWNIK REFERATU
Państwowego Ośrodka Dokument. Geod. - Kartograf.
Wiesław Walaszewski

PRZEDSIĘBIORSTWO GEODEZYJNO-KARTOGRAFICZNE "GEOSTAR" Spółka Cywilna
83-200 STAROGARD GDAŃSKI
ul. Reymonta 7, tel. 58 562 89 35
NIP 5922083072, Reg. 220044695

MAPA DO CELÓW PROJEKTOWYCH

aktualna pod względem syt.-wys. i uzbrojenia podziemnego terenu na dzień 2016.12.15

SKALA 1:500

Gmina: 221306-2, Lubichowo
Obręb: 0007 Smolniki, 0009 Wda
Działka: różne
Km: 6.208.24.12.3.1, 6.208.24.12.3.2
KERG: GG-II.6640.3515.2016

Opracował: DYREKTOR inż. Mieczysław Igel upr. geod. nr 10511/91

Dnia: 2016.12.19

UWAGA:

- Nie wyklucza się istnienia urządzeń podziemnych nie zgłoszonych do inwe brak jest danych w branżach.
- Kolorem czarnym wkreślono granice uzyskane z danych zgromadzonych w
- Dane ewidencyjne dotyczące granic działek nie spełniają wymagań dokładi obowiązujących standardach technicznych.
- Dla działek objętych zakresem nie przeprowadzono badania ksiąg wieczyst ewentualnych obciążeń służebnościami gruntowymi.

Układ wsp. płaskich: 2000 strefa 6 (18°), ukł. odn.: Kronsztadt 60

Projektował	mgr inż. Witold Małafiejski upr.nr 2454/Gd/86	Biuro Realizacji Inwestycji „INŻYNIER" Tczew	
Sprawdził	mgr inż. Zbigniew Partyka upr.nr POM/0160/PWOS/06		
Tytuł projektu: Adres:	Budowa sieci wodociągowej SMOLNIKI	Skala	1:500
Branża:	Sanitarna	Stadium	PB
Nazwa rysunku:	Plan zagospodarowania terenu Arkusz nr 9	Nr rysunku	9