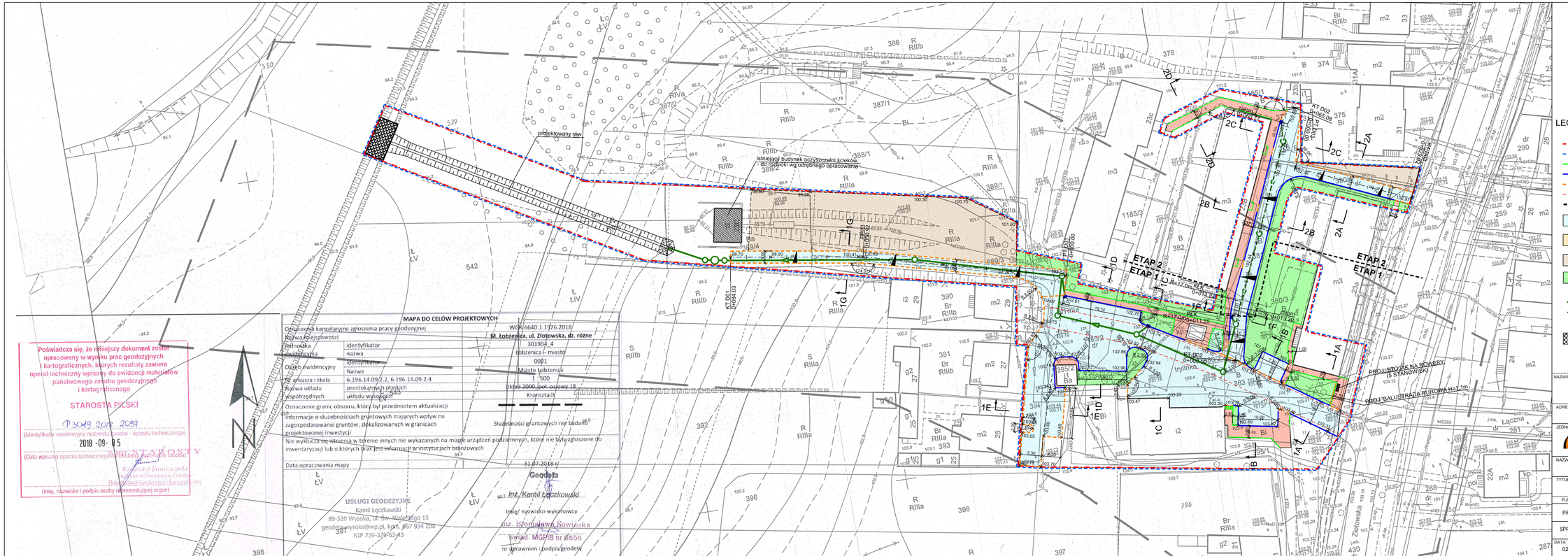

Poświadcza się, że niniejszy dokument został opracowany w wyniku prac geodezyjnych i kartograficznych, których rezultaty zawiera opetat techniczny wpisany do ewidencji materiałów państwowego zasobu geodezyjnego i kartograficznego

STAROSTA PILSKI

P.3049.2018.2097

(Identyfikator ewidencyjny materiału zasobu - operatu technicznego)

2018 -09- 05

(Data wpisania operatu technicznego do ewidencji materiałów zasobu)

Krzysztof Januszewski
Inspektor w Powiatowym Ośrodku Dokumentacji Geodezyjnej i Kartograficznej

(Imię, nazwisko i podpis osoby reprezentującej organ)

MAPA DO CELÓW PROJEKTOWYCH

Oznaczenie kancelaryjne zgłoszenia pracy geodezyjnej		WGK.6640.1.1926.2018
Nazwa miejscowości		**M. Łobżenica, ul. Złotowska, dz. różne**
Jednostka ewidencyjna	identyfikator	301904_4
	nazwa	Łobżenica - miasto
Obręb ewidencyjny	identyfikator	0001
	Nazwa	Miasto Łobżenica
Nr arkusza i skala	6.196.14.09.2.2, 6.196.14.09.2.4	1 : 500
Nazwa układu współrzędnych	prostokątnych płaskich układu wysokości	Układ 2000, pol. osiowy 18 Kronsztadt

Oznaczenie granic obszaru, który był przedmiotem aktualizacji

Informacje o służebnościach gruntowych mających wpływ na zagospodarowanie gruntów, zlokalizowanych w granicach projektowanej inwestycji

Służebności gruntowych nie badano

Nie wyklucza się istnienia w terenie innych nie wykazanych na mapie urządzeń podziemnych, które nie były zgłoszone do inwentaryzacji lub o których brak jest informacji w instytucjach branżowych

Data opracowania mapy

31.07.2018 r.

Geodeta

Inż. Kamil Łęczkowski

Imię/ nazwisko wykonawcy

Inż. Bronisława Sawińska

Świad. MGPiB nr 6858

nr uprawnień i podpis geodety

USŁUGI GEODEZYJNE
Kamil Łęczkowski
89-320 Wysoka, ul. Św. Walentego 15
geodeta.wysoka@wp.pl, kom. 667 934 208
NIP 739-374-63-43

LEGENDA

- granica opracowania
- zakres opracowania
- obrzeże betonowe o wymiarach 6x20cm
- krawężnik betonowy o wymiarach 15x30 cm
- krawężnik betonowy o wymiarach 15x22 cm
- krawędź jezdni drogi dojazdowej
- linia przedstawiająca podział realizacji inwestycji na ETAP 1 i ETAP 2
- nawierzchni utwardzenia terenu z kostki betonowej (szarej), gr. 8cm
- nawierzchnia utwrdzenia terenu z kostki betonowej (szarej), gr. 6cm
- zakres powierzchniowego wyrównania terenu - kruszywo łamane
- tereny zieleni
- 93.73 projektowana rzędna
- projektowana kanalizacja deszczowa - ETAP 1
- projektowana kanalizacja deszczowa - ETAP 2
- projektowany wpust uliczny
- umocnienie rowu płytami ażurowymi

NAZWA OBIEKTU:

Utwardzenie powierzchni gruntu na działkach zlokalizowanych w obrębie budynku OSP w Łobżenicy - ETAP 1

ADRES OBIEKTU: m. Łobżenica, powiat pilski

JEDNOSTKA PROJ.: DM-PROJ, Mariusz Majewski, Ostrowite 172, 87-522 Ostrowite

ZMAWIAJĄCY: Gmina Łobżenica, ul. Sikorskiego 7, 89-310 Łobżenica

NAZWA OPRACOWANIA: **PROJEKT BUDOWLANY**

TYTUŁ RYSUNKU: PLAN SYTUACYJNO-WYSOKOŚCIOWY

FUNKCJA	IMIĘ I NAZWISKO	NR UPRAWNIEŃ I SPECJ.	PODPIS
PROJEKTANT	mgr inż. Mariusz Majewski	KUP/0116/POOD/13 do projektowania w specjalności drogowej bez ograniczeń	
SPRAWDZAJĄCY	mgr inż. Radosław Grajek	KUP/0170/PBD/17 do projektowania bez ograniczeń w specjalności inżynieryjnej drogowej	

DATA:	BRANŻA:	SKALA:	NR RYS.
02.2019	DROGOWA	1:500	1