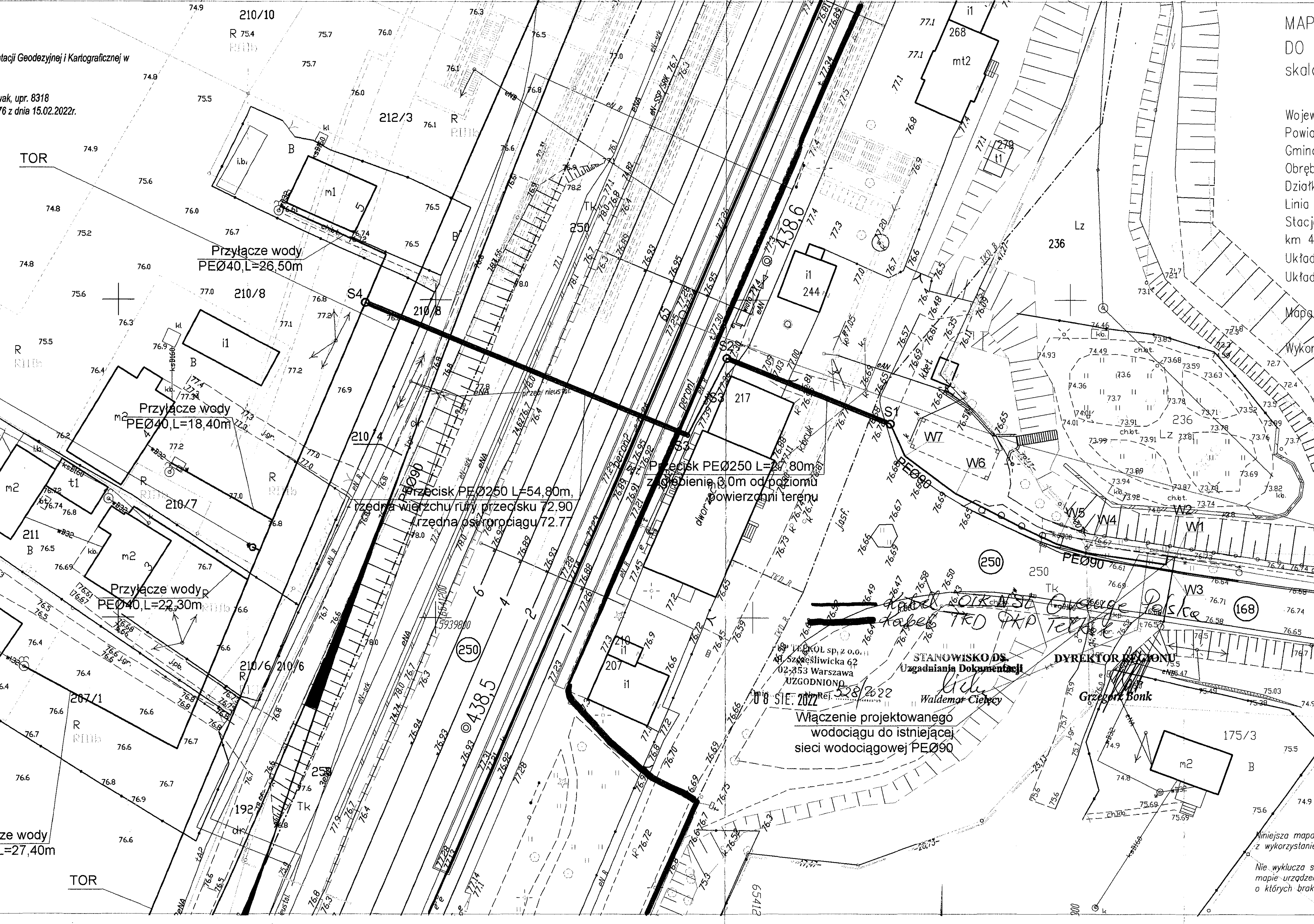

Przyłącze wody
PEØ40,L=26,50m
Przyłącze wody
PEØ40,L=18,40m
Przyłącze wody
PEØ40,L=22,30m
Przecisk PEØ250 L=54,80m,
rzędna wierzchu rury przecisku 72.90
rzędna osi rurociągu 72.77
Przecisk PEØ250 L=27,80m
zagłębienie 3,0m od poziomu
powierzchni terenu
Włączenie projektowanego
wodociągu do istniejącej
sieci wodociągowej PEØ90
PEØ90
S1
S2
S3
S4
W1
W2
W3
W4
W5
W6
W7
TOR
438,6
438,5
212/3
210/10
210/8
210/4
210/7
210/6
207/1
236
250
168
175/3
peron1
peron2
STANOWISKO DS.
Uzgadniania Dokumentacji
Waldemar Ciecący
DYREKTOR REGIONU
Grzegorz Bonk
02-353 Warszawa
UZGODNIONO
08 SIE. 2022