

- Teren inwestycji i jednocześnie obszar ABCD-A oddzieleny od inwestycji tj. część działki nr ewid. 488/4 obręb 0006 Janów
- 01 płytka boiska do piłki nożnej o polu gry 50x27m
 - 02 bieżnia okrężna 3 torowa dł. biegu na 180m
 - 03 bieżnia prosta 3 torowa dł. biegu na 60m
 - 04 skocznia do skoku w dal
 - 05 boisko wielofunkcyjne w zakresie dyscyplin:
 - piłka ręczna
 - koszykówka
 - siatkówka
 - 06 budynek zaplecza szatniowego
 - 07 siatka bezpieczeństwa bieżni
 - 08 trybuna systemowa na 24 osoby
 - 09 nawierzchnia sztuczna poliuretanowa
 - 10 dągi pieszko-jedne umiarkowane kosałką betonowa
 - 11 piech naturalny
 - 12 tawa naturalna
 - 13 nawierzchnia zwirowa
 - 14 lawki i kosze na śmieci
 - 15 stojak na rowery
 - 16 pilkochwył podpropienowy wys. 5,0m
 - 17 ogrodzenie systemowe panełowe wys. 1,6m
 - 18 brama dwuskrzydłowa szerokości 5,0m
 - 19 isinięca drzewa do wyjęcia
 - 20 projektowane nasadzenia - drzewa wysokie
 - 21 projektowane skąpy terenowe obslane trawą
 - 22 projektowane skąpy terenowe umiarkowane
 - 23 projektowana zalicznikowa, zasilająca
 - 24 instalacja wody
 - 25 projektowana zalicznikowa, zasilająca instalacją energii elektrycznej w rurze ochronnej SRS
 - 26 złącze przejściowe
 - 27 projektowana zewnętrzna instalacja kanalizacji sanitarnej z studzienką rewizyjną Ø400

Uwaga!!!

W związku z ograniczeniami terenowymi, trudnymi warunkami gruntowymi oraz faktem, iż projektowany kompleks stanowi przyszły obiekt sportowy, zaprojektowano nie normalny bieżnię okrężną o długości 180m a długość odcinka wyhamowania skócoono do 15m.

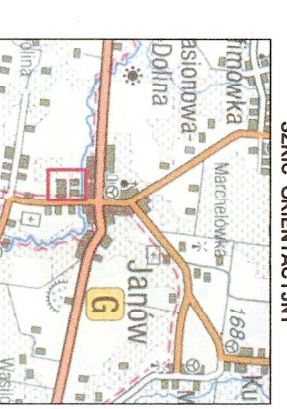
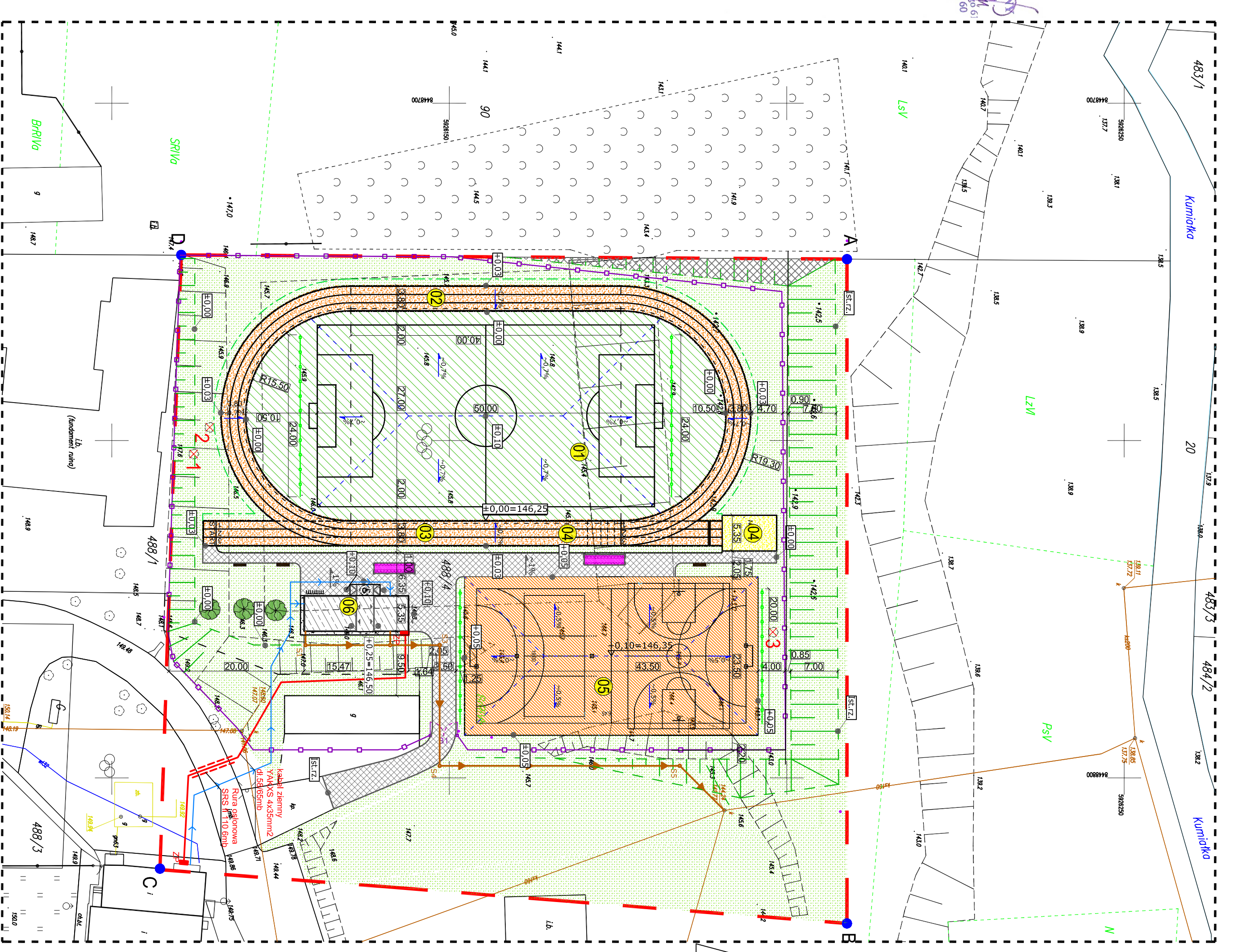

SKALA 1:100000

GEODETA UPRAWNIENY
Andrzej Patełczyński
 Nr upraw. 13158
 16100 Sołbicha, ul. Dąbrowskiego 6
 tel. 800 253 905, (85) 711 16 60

Wykonawca:
SUBGEO
 Władysław Sibiński
 Ul. Dąbrowskiego 6
 16-100 Sołbicha
 Tel. 661-549-011

MAPA DO CELÓW PROJEKTOWYCH dz. 488/4 Ak. nr 1(10)	
Oznaczenie katastralne zgłoszenia parcy geodezyjnej	GNK16442.6.203.2022
Identyfikator jednostki ewidencyjnej	JANÓW 201102_2
Identyfikator obrębu ewidencyjnego	JANÓW 0006
Identyfikator składowy	JANÓW 1:500
Nazwa układu współrzędnych	PL_2000, sfera 8
Współrzędne punktu osnowy szczegółowej w granicach opracowania	PL_EVR1207-NH
Oznaczenie granic obszaru, który był przedmiotem aktualizacji	brak
Oznaczenie i informacje o obskacie inwentaryzowanym	Mapa do celów projektowych bez usidłań obskacy służebnością prawnymi
Data opracowania mapy	22.02.2022.
Aktuś mapy zasahuszcy	8.201.14.18.4.4

PROJEKT ZAGOSPODAROWANIA TERENU	
Investycja	BUDOWA KOMPLEKSU SPORTOWEGO PRZY ZESPOLU SZKOLNO-OŚWIATOWYM W JANÓWIE
Lokalizacja	Działka nr ewid. 488/4 obręb 0006 Janów, gmina Janów
Temat rys.	ZAGOSPODAROWANIE TERENU
Investor	Gmina Janów ul. Parkowa 3 16-130 Janów
Projekt	PRB CONSULTING ul. Sandomierska 20A (ul. Piłsudskiego 4) 16-100 Sołbicha tel. 601 059 077, fax 41 242 18 03
Architektura	25.05.2022
Opracował:	mgr inż. Maciej Głębowski
Projektował:	mgr inż. arch. Zdzisław Doktor
Sprawdził:	mgr inż. arch. Janusz Sobala
Instalacje sanitarne	5/PRONK/2012
Projektował:	mgr inż. Tomasz Guzik
Sprawdził:	mgr inż. Monika Polek
Instalacje elektryczne	PDK/0131/POOS/09
Projektował:	mgr inż. Marek Katarowicz
Sprawdził:	inż. Zdzisław Witajek