



ZGŁOSZENIE

budowy lub wykonywania innych robót budowlanych

(PB-2)

PB-2 nie dotyczy budowy i przebudowy budynku mieszkalnego jednorodzinnego

Podstawa prawna: Art. 30 ust. 2 w zw. z ust. 4d ustawy z dnia 7 lipca 1994 r. – Prawo budowlane (Dz. U. z 2020 r. poz. 1333, z późn. zm.).

1. ORGAN ADMINISTRACJI ARCHITEKTONICZNO-BUDOWLANEJ

Nazwa: STAROSTA BIESZCZADZKI - ul. Bełska 22, 38-700 Ustrzyki Dolne.....

2.1. DANE INWESTORA¹⁾

Imię i nazwisko lub nazwa: Zarząd Gospodarki Mieszkaniowej

Kraj: Polska..... Województwo: podkarpackie.....

Powiat: bieszczadzki..... Gmina: Ustrzyki Dolne.....

Ulica: Dworcowa..... Nr domu: 10..... Nr lokalu:

Miejscowość: Ustrzyki Dolne..... Kod pocztowy: 38-700..... Poczta:

Email (nieobowiązkowo):

Nr tel. (nieobowiązkowo):

2.2. DANE INWESTORA (DO KORESPONDENCJI)¹⁾

Wypełnia się, jeżeli adres do korespondencji inwestora jest inny niż wskazany w pkt 2.1.

Kraj: Województwo:

Powiat: Gmina:

Ulica: Nr domu: Nr lokalu:

Miejscowość: Kod pocztowy: Poczta:

Adres skrzynki ePUAP²⁾:

3. DANE PEŁNOMOCNIKA¹⁾

Wypełnia się, jeżeli inwestor działa przez pełnomocnika.

pełnomocnik

pełnomocnik do doręczeń

Imię i nazwisko:

Kraj: Województwo:

Powiat: Gmina:

Ulica: Nr domu: Nr lokalu:

Miejscowość: Kod pocztowy: Poczta:

Adres skrzynki ePUAP²⁾:

Email (nieobowiązkowo):

Nr tel. (nieobowiązkowo):

4. INFORMACJE O ROBOTACH BUDOWLANYCH

Rodzaj, zakres i sposób wykonywania: Roboty obejmują demontaż pokrycia dachowego z dachówki ceramicznej i łąt drewnianych. Montaż folii dachowej paroprzepuszczalnej, nowych łąt oraz pokrycia dachowego z dachówki ceramicznej (kolor: w odcieniach czerwieni) na tej samej powierzchni dachu. Wymianę rynien dachowych i rur spustowych, wykonanie obróbek blacharskich i remont kominów. Roboty nie obejmują zmian konstrukcji.

Planowany termin rozpoczęcia³⁾: 25.06.2021 r.....

5. DANE NIERUCHOMOŚCI (MIEJSCE WYKONYWANIA ROBÓT BUDOWLANYCH)¹⁾

Województwo: podkarpackie.....

Powiat: bieszczadzki..... Gmina: Ustrzyki Dolne.....

Ulica: Dworcowa Nr domu: 10.....

Miejscowość: Ustrzyki Dolne..... Kod pocztowy: 38-700.....

Identyfikator działki ewidencyjnej⁴⁾: 180108_4 Ustrzyki Dolne / 0001 Ustrzyki Dolne / 1751/11.....

6. OŚWIADCZENIE W SPRAWIE KORESPONDENCJI ELEKTRONICZNEJ

Wyrażam zgodę

Nie wyrażam zgody

na doręczanie korespondencji w niniejszej sprawie za pomocą środków komunikacji elektronicznej w rozumieniu art. 2 pkt 5 ustawy z dnia 18 lipca 2002 r. o świadczeniu usług drogą elektroniczną (Dz. U. z 2020 r. poz. 344).

7. ZAŁĄCZNIKI

Oświadczenie o posiadaniu prawa do dysponowania nieruchomością na cele budowlane.

Pełnomocnictwo do reprezentowania inwestora (opłacone zgodnie z ustawą z dnia 16 listopada 2006 r. o opłacie skarbowej (Dz. U. z 2020 r. poz. 1546, z późn. zm.)) – jeżeli inwestor działa przez pełnomocnika.

Potwierdzenie uiszczenia opłaty skarbowej – jeżeli obowiązek uiszczenia takiej opłaty wynika z ustawy z dnia 16 listopada 2006 r. o opłacie skarbowej.

Inne (wymagane przepisami prawa):

mapa zasadnicza i szkic sytuacyjny.....

8. PODPIS INWESTORA (PEŁNOMOCNIKA) I DATA PODPISU

Podpis powinien być czytelny. Podpis i datę podpisu umieszcza się w przypadku dokonywania zgłoszenia w postaci papierowej.

Teofil Józwiak

¹⁾ W przypadku większej liczby inwestorów, pełnomocników lub nieruchomości dane kolejnych inwestorów, pełnomocników lub nieruchomości dodaje się w formularzu albo zamieszcza na osobnych stronach i dołącza do formularza.

²⁾ Adres skrzynki ePUAP wskazuje się w przypadku wyrażenia zgody na doręczanie korespondencji w niniejszej sprawie za pomocą środków komunikacji elektronicznej.

³⁾ W przypadku zgłoszenia budowy tymczasowego obiektu budowlanego w polu „Planowany termin rozpoczęcia” należy wskazać również planowany termin rozbiórki lub przeniesienia w inne miejsce tego obiektu.

⁴⁾ W przypadku formularza w postaci papierowej zamiast identyfikatora działki ewidencyjnej można wskazać jednostkę ewidencyjną, obręb ewidencyjny i nr działki ewidencyjnej oraz arkusz mapy, jeżeli występuje.

MAPA ZASADNICZA
 obr. Ustrzyki Dolne 0001: dz. 1751/11
 Sekcje mapy: 8.111.08.12.1.2
 SKALA 1:500

Układ odniesienia: PL-ETRF89, układ wsp. płaskich: PL-2000 strefa 8 (24°), układ wys.: PL-EVRF2007-NH

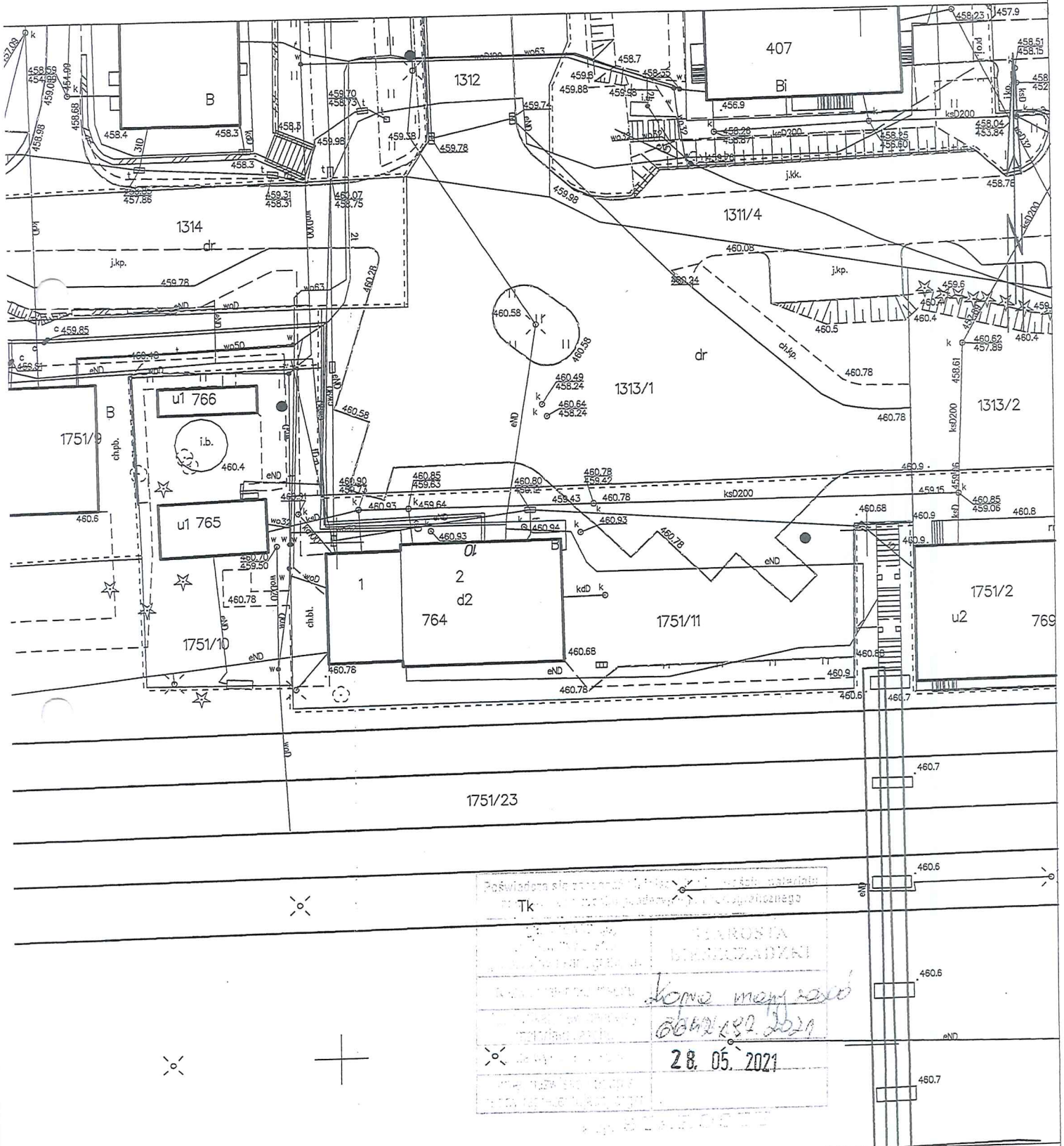

Poświadczam, że powyższa mapa jest zgodna z danymi pomiarowymi i stanem faktycznym.

Tk

STAROSTA BIESZCZADZKI

Komórka merytoryczna

06.05.2021

28.05.2021

Starosta Ustrzyki Dolne

[Signature]

MAPA ZASADNICZA

obr. Ustrzyki Dolne 0001: dz. 1751/11
Sekcje mapy: 8.111.08.12.12
SKALA 1:500

Układ odniesienia: PL-ETRF89, układ wsp. płaskich: PL-2000 strefa 8 (24°), układ wys.: PL-EVRF 2007-NH

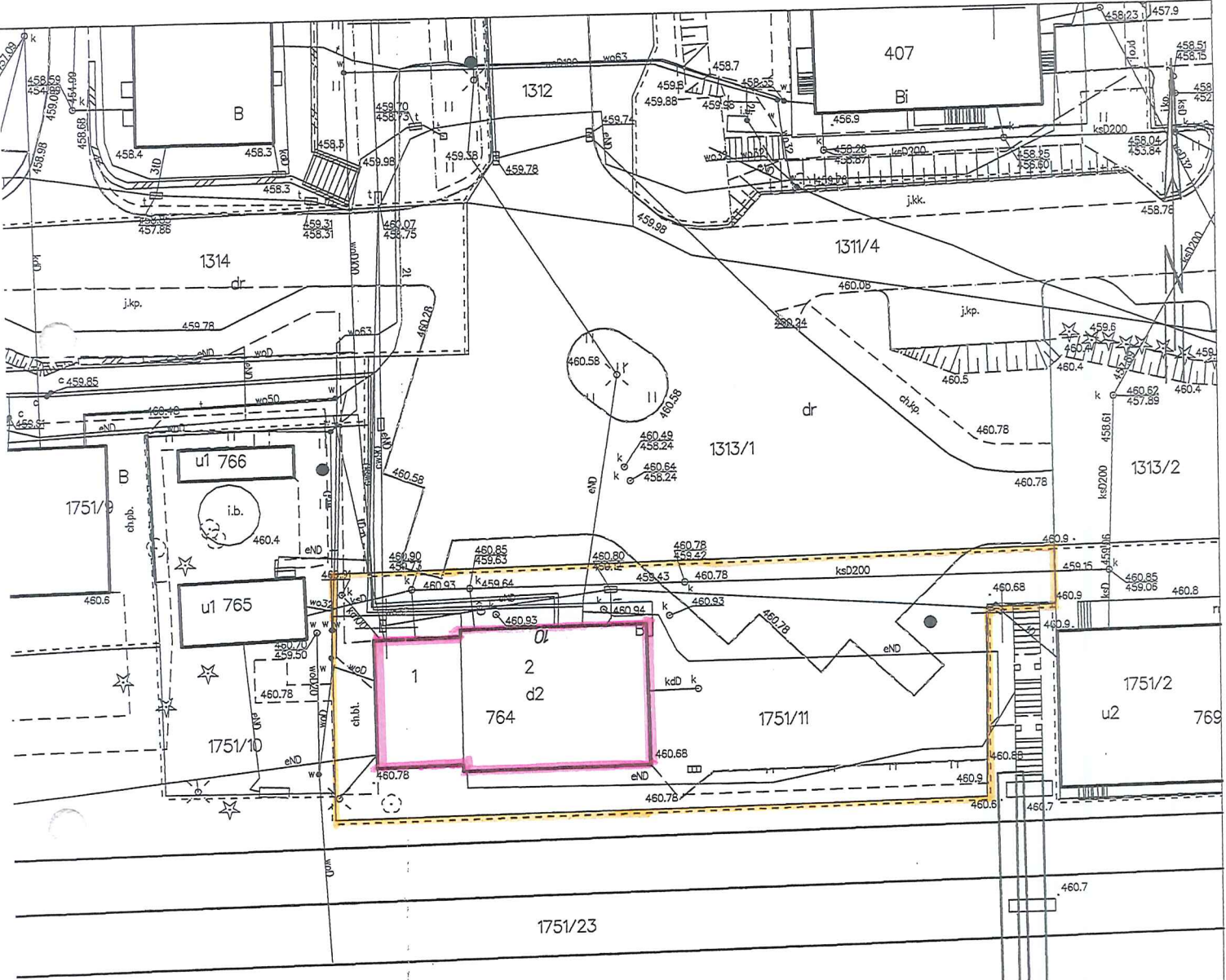

Grzegorz Solarz

Podpisano się zgodnie z art. 17 § 1 pkt 1) Kodeksu materialnego	
Tk	
STAROSTA BIESZCZADZKI	
<i>Kopie mapy zasadniczej</i>	
<i>GN.6642.197.2021</i>	
28.05.2021	

- GRANICE DZIAŁKI NR 1751/11
- OBRYS BUDYNKU

Grzegorz Solarz