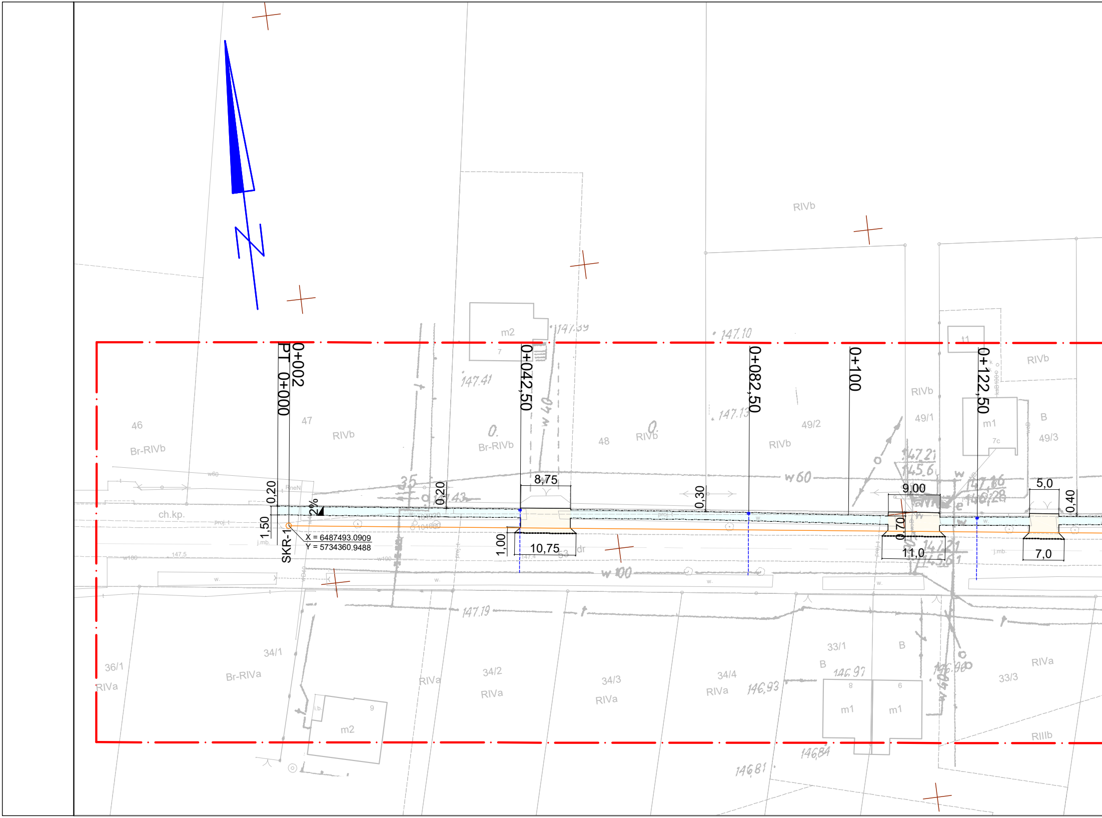
N
0+002
PT 0+000
0+042,50
0+082,50
0+100
0+122,50
8,75
10,75
9,00
11,0
5,0
7,0
0,20
0,20
1,50
1,00
0,30
0,40
0,70
2%
SKR-1
X = 6487493.0909
Y = 5734360.9488
46
Br-RIVb
47
RIVb
48
RIVb
Br-RIVb
49/1
49/2
49/3
RIVb
B
m1
m2
t1
36/1
RIVa
34/1
Br-RIVa
34/2
RIVa
34/3
RIVa
34/4
RIVa
33/1
33/3
RIVa
RIIIb
ch.kp.
147.41
147.10
147.13
147.19
146.93
146.97
146.84
146.81
w 60
w 100

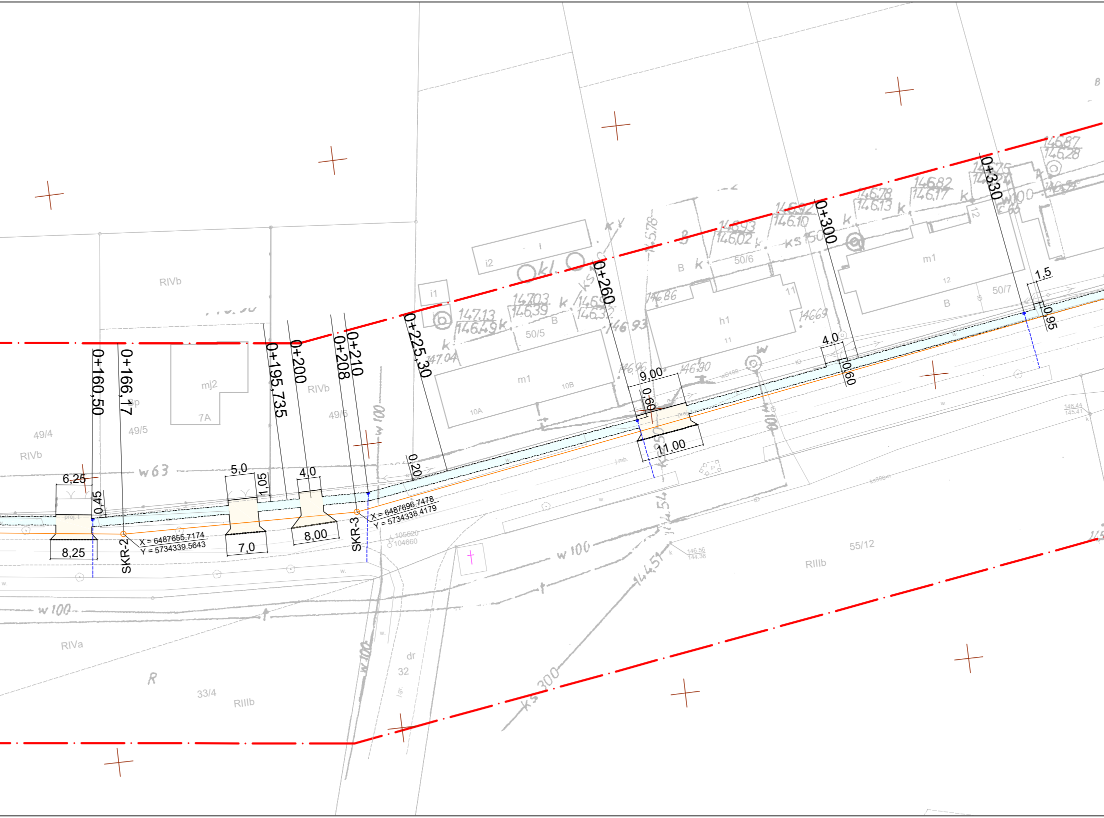
0+160,50
0+166,17
0+195,735
0+200
0+208
0+210
0+225,30
0+260
0+300
0+330
6,25
0,45
8,25
5,0
1,05
7,0
4,0
8,00
0,20
9,00
0,60
11,00
4,0
0,60
1,5
0,95
SKR-2
X = 6487655.7174
Y = 5734339.5643
SKR-3
X = 6487696.7478
Y = 5734338.4179
49/4
49/5
49/6
50/5
50/6
50/7
55/12
33/4
RIVb
RIVa
RIIIb
mj2
7A
m1
10A
10B
h1
11
12
i1
i2
B
w 63
w 100
ks 150
ks 300
dr
32
R

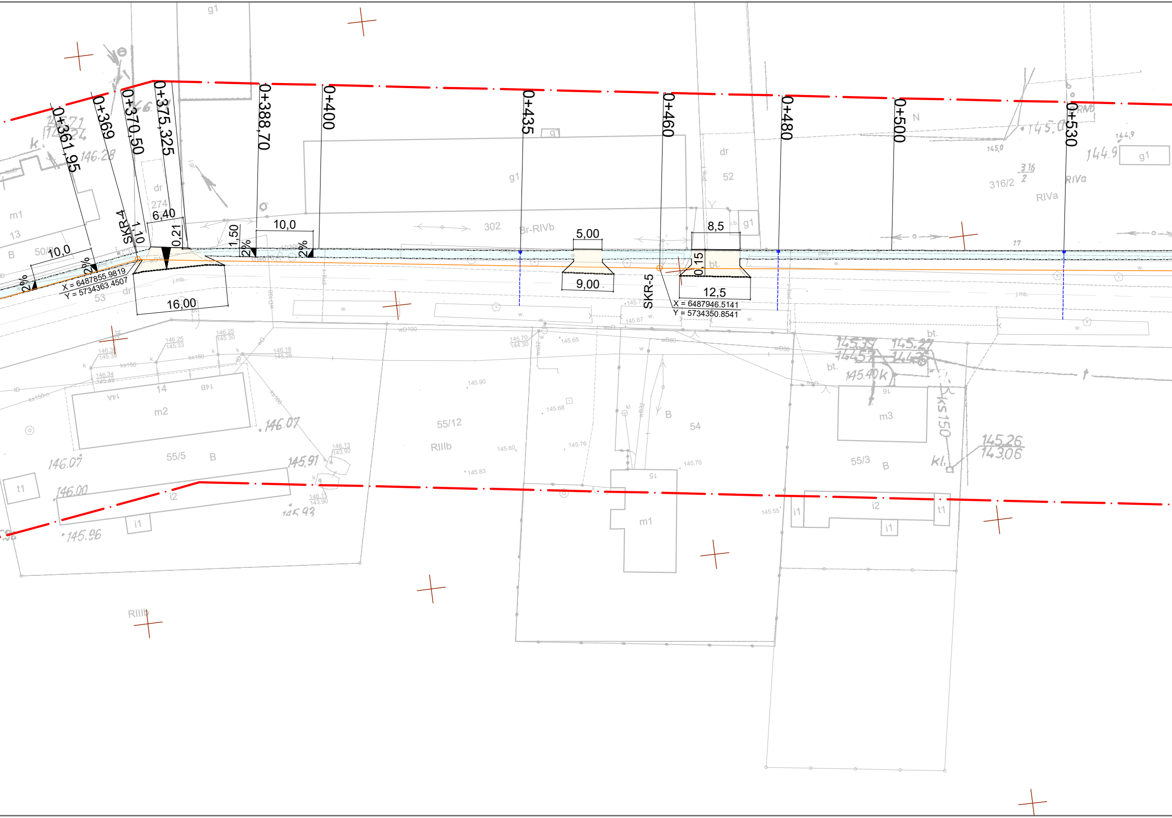
0+361,95
0+369
0+370,50
0+375,325
0+388,70
0+400
0+435
0+460
0+480
0+500
0+530
SKR-4
SKR-5
10,0
6,40
1,10
0,21
1,50
2%
10,0
5,00
9,00
16,00
8,5
0,15
12,5
X = 6487855.9819
Y = 5734363.4507
X = 6487946.5141
Y = 5734350.8541
Br-RIVb
302
274
dr
g1
52
53
13
m1
m2
m3
14
14A
14B
55/5
55/12
55/3
54
RIIIb
RIVa
316/2
B
bt.
i1
i2
t1
146.07
145.91
146.00
145.96
145.93
145,40
145.26
143.06
144.9
145.0
ks 150
kl.

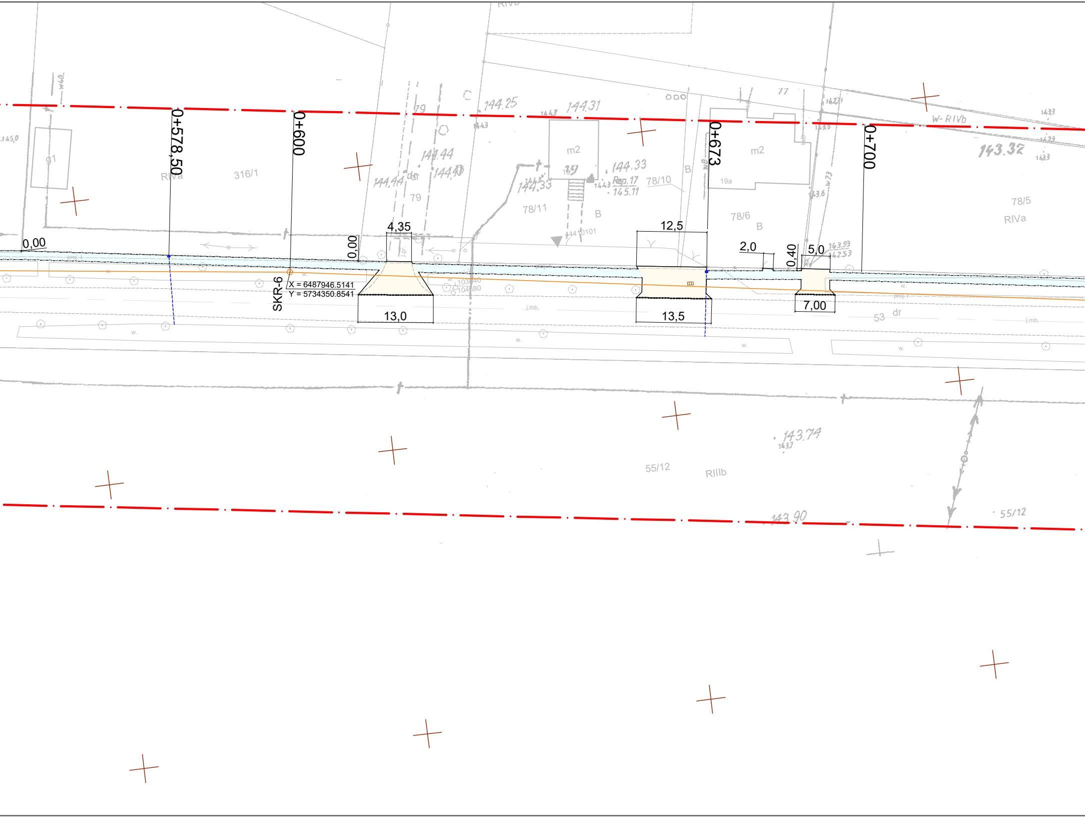
0+578,50
0+600
0+673
0+700
0,00
0.00
4,35
12,5
2,0
0,40
5,0
13,0
13,5
7,00
SKR-6
X = 6487946.5141
Y = 5734350.8541
RIVb
91
RIVa
316/1
79
C
144.25
144.31
144.44
144.33
m2
78/11
78/10
B
19a
78/6
143.32
78/5
RIVa
W- RIVb
77
143.93
142.53
dr
53
j.mb.
w.
proj. t
143.74
55/12
RIIIb
143.90
55/12

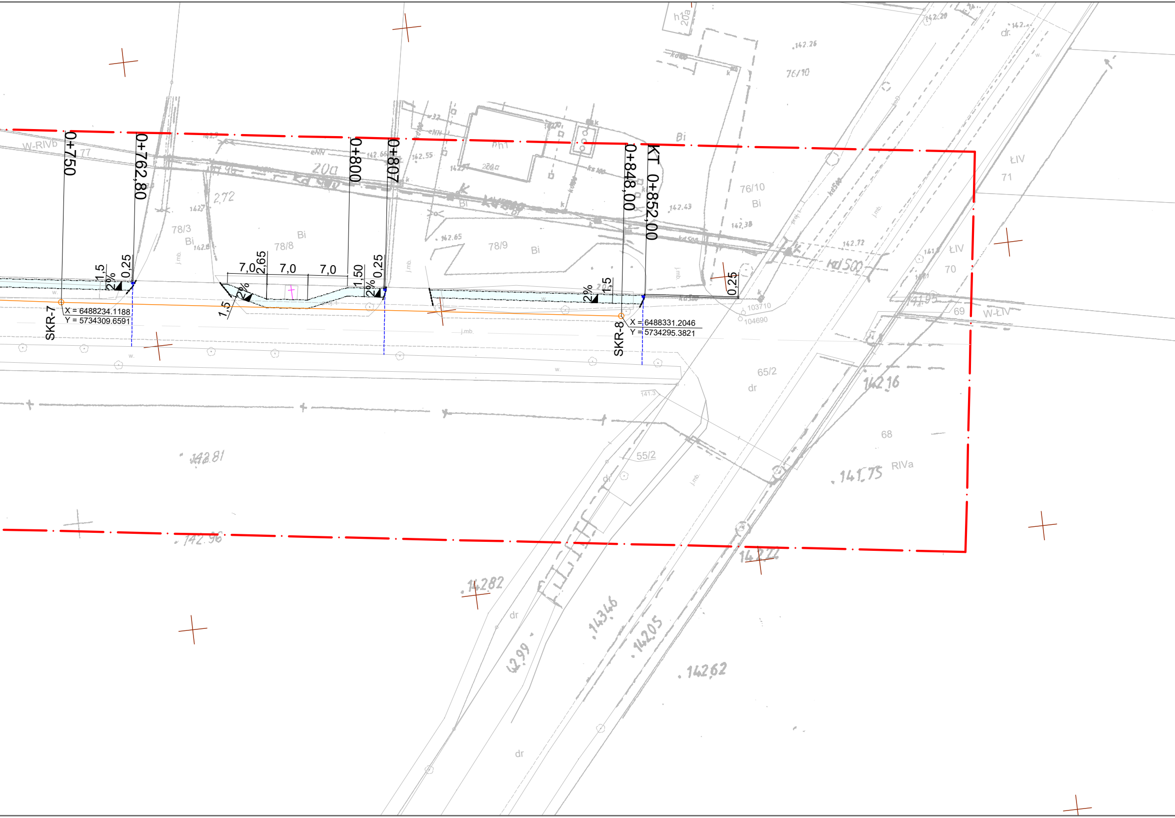
0+750
0+762,80
0+800
0+807
0+848,00
KT 0+852,00
1,5
2%
0,25
7,0
2,65
7,0
7,0
1,50
2%
0,25
1,5
2%
1,5
2%
0,25
SKR-7
X = 6488234.1188
Y = 5734309.6591
SKR-8
X = 6488331.2046
Y = 5734295.3821
W-RIVb
77
20a
2,72
78/3
Bi
78/8
Bi
78/9
Bi
76/10
76/10
Bi
Bi
ŁIV
71
ŁIV
70
69
W-ŁIV
65/2
dr
68
RIVa
55/2
141,75
142,16
142,81
142,96
142,82
142,99
143,46
142,05
142,62
142,22
dr
dr
dr.
103710
104690

MAPA SYTUACYJNO – WYSOKOŚCIOWA

SKALA 1:500

Województwo: wielkopolskie
Powiat: ostrowski
Jednostka ewidencyjna: 301704_2 Gmina Ostrów Wielkopolski
(identyfikator, nazwa)

Obręb ewidencyjny: 301704_2.0008, Górzno
(identyfikator, nazwa obrębu)

Oznaczenie kancelaryjne zgłoszenia pracy geodezyjnej: GGO.6640.2596.2020
Numer księgi robót wykonawcy: 309g/2020
Nazwa układu współrzędnych prostokątnych płaskich: "2000" strefa 6
Nazwa układu wysokości: "PL-EVRF2007-NH"
Siatka krzyży w układzie "2000" strefa 6: +
Obszar aktualizacji: —— · —— · ——
Ostrów Wielkopolski, dnia: 25 czerwca 2020r.

WYKONAWCA

Informacje o służebnościach gruntowych mających wpływ na zagospodarowanie gruntów, zlokalizowanych w granicach projektowanej inwestycji: nie badano.

GEODEZJA
geodezja@geodezjaostrow.pl
tel. 503 727 462

LEGENDA:

▢	CHODNIK z kostki brukowej betonowej
▢	ZJAZD z kostki brukowej betonowej
▬ ▬ ▬ ▬	KRAWĘŻNIK BETONOWY 15*30 cm zatopiony
—— · —— · ——	OPORNIK BETONOWY 12*25 cm
—— · · —— · · ——	OBRZEŻE BETONOWE 8*30 cm
▫	WPUST DESZCZOWY klasa nośności D400
— — — — —	PRZYKANALIK z rur PVC SN8, DN 160 mm
———————	KANAŁ TECHNOLOGICZNY KTu
○	STUDNIA KABLOWA PREFABRYKOWANA SKR-1

TYTUŁ RYSUNKU	PLAN ZAGOSPODAROWANIA TERENU				
TEMAT	**Przebudowa drogi nr 5294P w m. Górzno na odc. dł. ok. 900 m**				
LOKALIZACJA	Jednostka ewid. gm. Ostrów Wlkp., obręb ewid. Górzno 301704_2.0008.AR_1 dz. nr 53				
INWESTOR	Powiatowy Zarząd Dróg w Ostrowie Wielkopolskim ul. Staszica 1 63-400 Ostrów Wielkopolski	BRANŻA DROGOWA		DATA listopad 2020 r.	SKALA 1:500
PROJEKTANT	mgr inż. Paweł Urbański	NR UPRAWNIEŃ UAN 7342-42/91	NR PRZYNAL. DO IZBY WKP/BD/5341/01	PODPIS	NUMER RYS. 2