

	JEDNOSTKA PROJEKTOWA: Argasiński Robert PROJEKTOWE USŁUGI KOMPUTEROWE "ARGAS"		
	SIEDZIBA: ul. Maczyńskiego 27, 37-500 Jarosław tel. 695-248-250 / argasprojekti@gmail.com		
Funkcja:	Imię i Nazwisko / Nr Uprawnień / Specjalność:		Podpis:
Branża:	KONSTRUKCJA		
Projektant:			
Sprawdzający:			
Opracował:	inż. Robert ARGASIŃSKI		
Nazwa zadania:	BUDOWA i WYPOSAŻENIE CENTRUM OPIEKUNCZO MIESZKALNEGO W MIEJSCOWOŚCI ŚWIEŹONOWA		
Adres inwestycji i Kat. obiektu budowlanego: Nazwa jedn. ewid., Nazwa i nr obrębu ewid., Nr działek			
Województwo podkarpackie Powiat przeworski Kat. obiektu - XI (budynki opieki społecznej i socjalnej)		Powiat: przeworski Jednostka ewid.: Przeworski [181406_2] Obręb ewidencyjny: Świeżonowa [0009] Działka nr ew. gr. 606, 607, 543/47 Id. działki: 181406_2.0009.606, 607, 543/47	
Inwestor: Gmina Przeworsk, 37-210 Przeworsk, ul. Bernardyńska 1a			
Tytuł Rysunku:			
ŻEBRO-NADPROŻE, FUNDAMENTY			
Faza:	Data:	Skala:	Nr Rys.:
PB/PT-W	12-2022	1:20	
PROJEKT BUDOWLANY SŁUŻY CELOM ADMINISTRACYJNYM. INWESTYCJE, REALIZOWAĆ W OPARCIU O PROJEKT TECHNICZNY OPRACOWANIE CHRONIONE PRAWAMI AUTORSKIMI. ZMIANY LUB KOPLOWANIE WYMAGAJĄ PISEMNEJ ZGODY BURA			

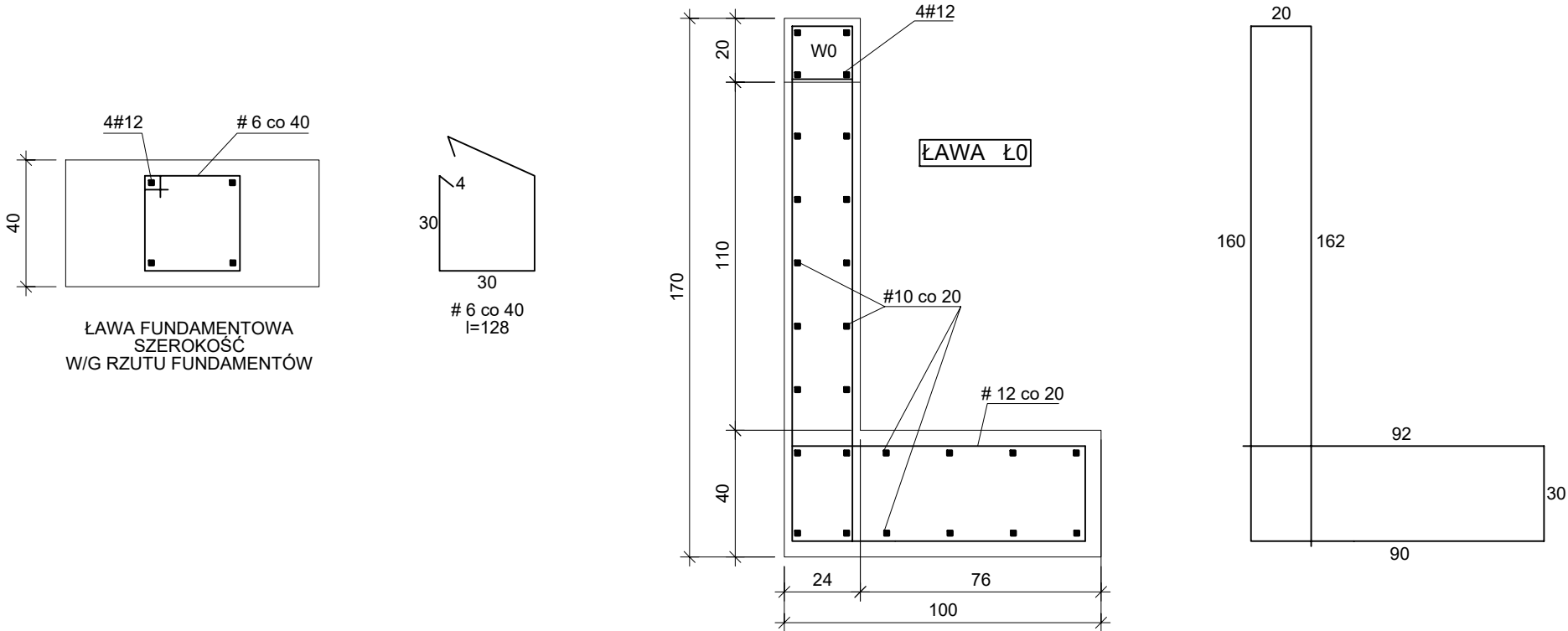
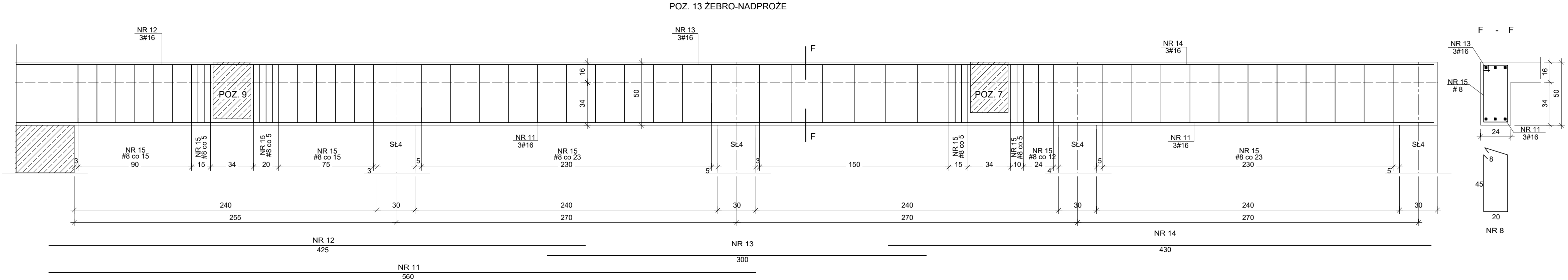

UWAGI

STAŁ ZBROJENIOWA - RB500 W
BETON C 25/30
OTULINA 25 MM

STROPY W FORMIE MONOLITYCZNEJ PŁYTY ŻELBETOWEJ GR. 160 MM
SŁUPY "Sł_1" 300 x 300 MM
SŁUPY "Sł_2" 240 x 240 MM
SŁUPY "Sł_3" 240 x 300 MM
SŁUPY "Sł_4" 240 x 300 MM
TRZPIENIE "T" 240 x 240 MM

PRZY FUNDAMENTACH SEGMENTU CENTRALNEGO W OSIACH F-G i H-I
ZASTOSOWAĆ DYLATACJĘ ZGODNIE Z RZUTEM. ZBROJENIE ZGODNIE Z [ŁAWA 0].
ZBROJENIE STÓP OPISANO NA RZUCIE FUNDAMENTÓW: #12 CO 10 CM: GÓRĄ I DOŁEM
PRZELICZNIK ZBROJENIA: 100 kg / M³ BETONU (DLA WSZYSTKICH ELEMENTÓW ŻELBETOWYCH)

REALIZUJĄCY INWESTYCJĘ ZOBOWIĄZANY JEST DO ZAPEWNIENIA OBSŁUGI GEODEZYJNEJ.