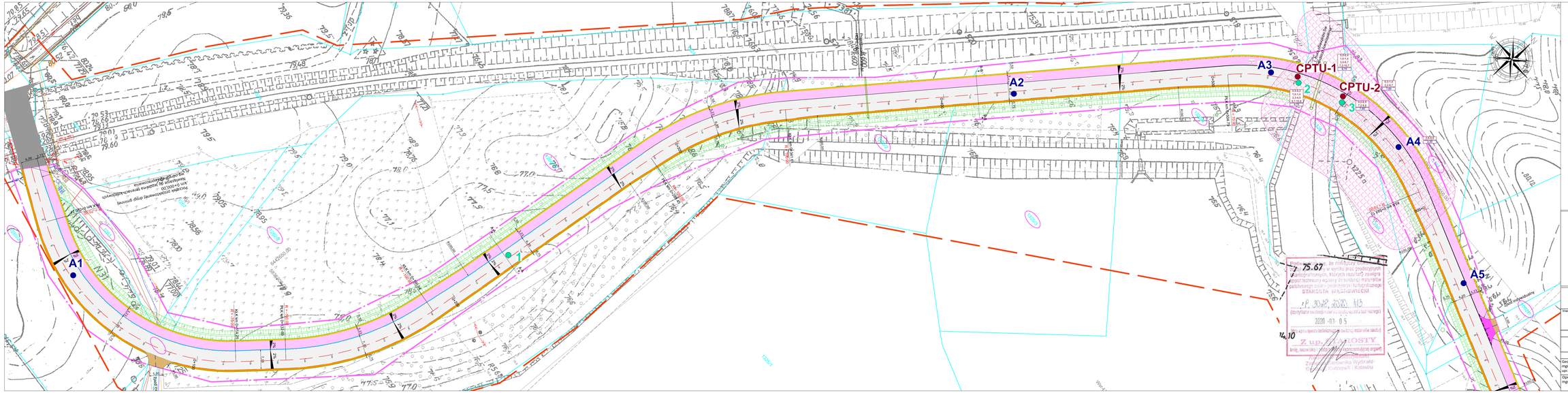

LEGENDA:

- Linia rozgraniczająca teren inwestycji
- Projektowana oś główna
- Projektowana krawędź jezdni
- Krawędzie zjazdów
- Projektowana krawędź pobocza
- Projektowany krawężnik betonowy 15x30
- Projektowany krawężnik betonowy 15x30 - obniżony
- Projektowany opornik betonowy 12x25
- Projektowane obrzeże betonowe 8x30
- Projektowany ściek przykrawężnikowy z kostki betonowej
- Granice działek ewidencyjnych
- 99/1 Numery działek objętych inwestycją
- Projektowany przepust
- Projektowana nawierzchnia asfaltowa
- Projektowana ścieżka pieszo-rowerowa o nawierzchni asfaltowej
- Projektowana ścieżka pieszo-rowerowa - przejazd przez zjazd
- Projektowany chodnik o nawierzchni z kostki betonowej
- Projektowane zjazdy o nawierzchni z kostki betonowej
- Projektowana nawierzchnia zatoki autobusowej, pasu postojowego o nawierzchni z kostki betonowej
- Projektowane pobocze
- Projektowane pobocze gruntowe umocnione kruszywem łamanym
- Projektowany pas zieleni
- Zieleń przeznaczona do wycinki
- Zabezpieczenie istniejącej sieci teletechnicznej rurami osłonowymi dwudzielnymi

OBJAŚNIENIA:

- Zakres występowania gruntów słabonośnych*
- 2,8-5,0 Strop i spąg gruntów słabonośnych [m p.p.t.]
- –,– Nie stwierdzono gruntów słabonośnych do głębokości rozpoznania
- 7,60 Łączna miąższość gruntów słabonośnych do głębokości rozpoznania [m]

*Do gruntów słabonośnych zaliczono nasypy niekontrolowane (warstwa IA), grunty organiczne (warstwa IIA) oraz grunty luźne o IB≤0,33 (warstwy IIIA, IIIB, niektóre grunty warstw IIIC i IIID).

Pozostałe objaśnienia zgodne z załącznikiem nr 2.

MANGEO
PGiG ManGeo Mateusz Marika
ul. Dworcowa 24, 64-530 Kaźmierz

Inwestor:
Urząd Miasta i Gminy w Skokach
ul. Ciastowicza 11
62-085 Skoki

DOKUMENTACJA GEOLOGICZNO-INŻYNIERSKA

Budowa ulicy Polnej w Skokach
gmina Skoki, powiat wągrowiecki, województwo wielkopolskie

Mapa występowania gruntów słabonośnych

Geolog dozorujący: mgr inż. Ryszard Graf upr. geol. nr XI-4/98, VII-1617	Podpis: R. Graf	Data:	04.2021 r.
		Skala:	1:500
Opracowała: mgr inż. Patrycja Sikora	Podpis: Sikora	Nr rys.	12.1