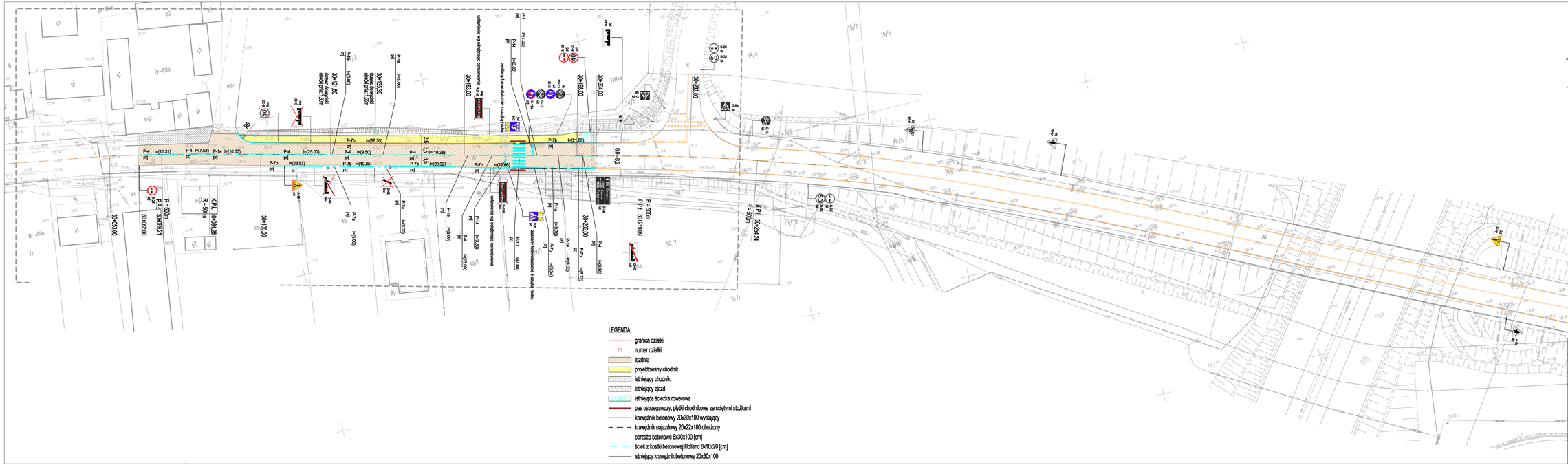

LEGENDA:

- granica działki
- 16 numer działki
- jezdnia
- projektowany chodnik
- istniejący chodnik
- istniejący zjazd
- istniejąca ścieżka rowerowa
- pas ostrzegawczy, płytki chodnikowe ze ściętymi stożkami
- krawężnik betonowy 20x30x100 wystający
- krawężnik najazdowy 20x22x100 obniżony
- obrzeże betonowe 8x30x100 [cm]
- ściek z kostki betonowej Holland 8x10x20 [cm]
- istniejący krawężnik betonowy 20x30x100

- A-7 M — Istniejące oznakowanie pionowe
- B-25 M — Projektowane oznakowanie pionowe
- B-33 M — Istniejące oznakowanie pionowe do likwidacji
- Istniejące oznakowanie poziome
- Projektowane oznakowanie poziome

Biuro Inżynieryjno - Techniczne "K I E R" 62-200 Gniezno Os. Wł. Łokietka 18/5 tel. (061) 425 22 11 lub 507 172 128 NIP 784-125-99-64 REGON 634460624				Inwestor Wielkopolski Zarząd Dróg Wojewódzkich Rejon w Gnieźnie Al. Reymonta 32 62-200 Gniezno	
OBIEKT: Projekt stałej organizacji ruchu po przebudowie drogi wojewódzkiej DW 197 w zakresie budowy chodnika w m. Braciszewo					
RYSUNEK: Stała organizacja ruchu					Nr 3
STANOWISKO	IMIĘ I NAZWISKO		Nr UPR.	DATA	PODPIS
Kier. projektu	mgr inż. Mieczysław Lebedyński		164/88/PW	IX 2021	
Projektant b. drogowa	mgr inż. Iwona Lebedyńska		WKP/0125/PWOD/18	IX 2021	
Asystent proj.	inż. Janusz Lebedyński			IX 2021	
BRANŻA Drogowa	STADIUM ORG	ROK OPR. 2021	NR ZLEC.	SKALA 1: 500	EGZEMPLARZ