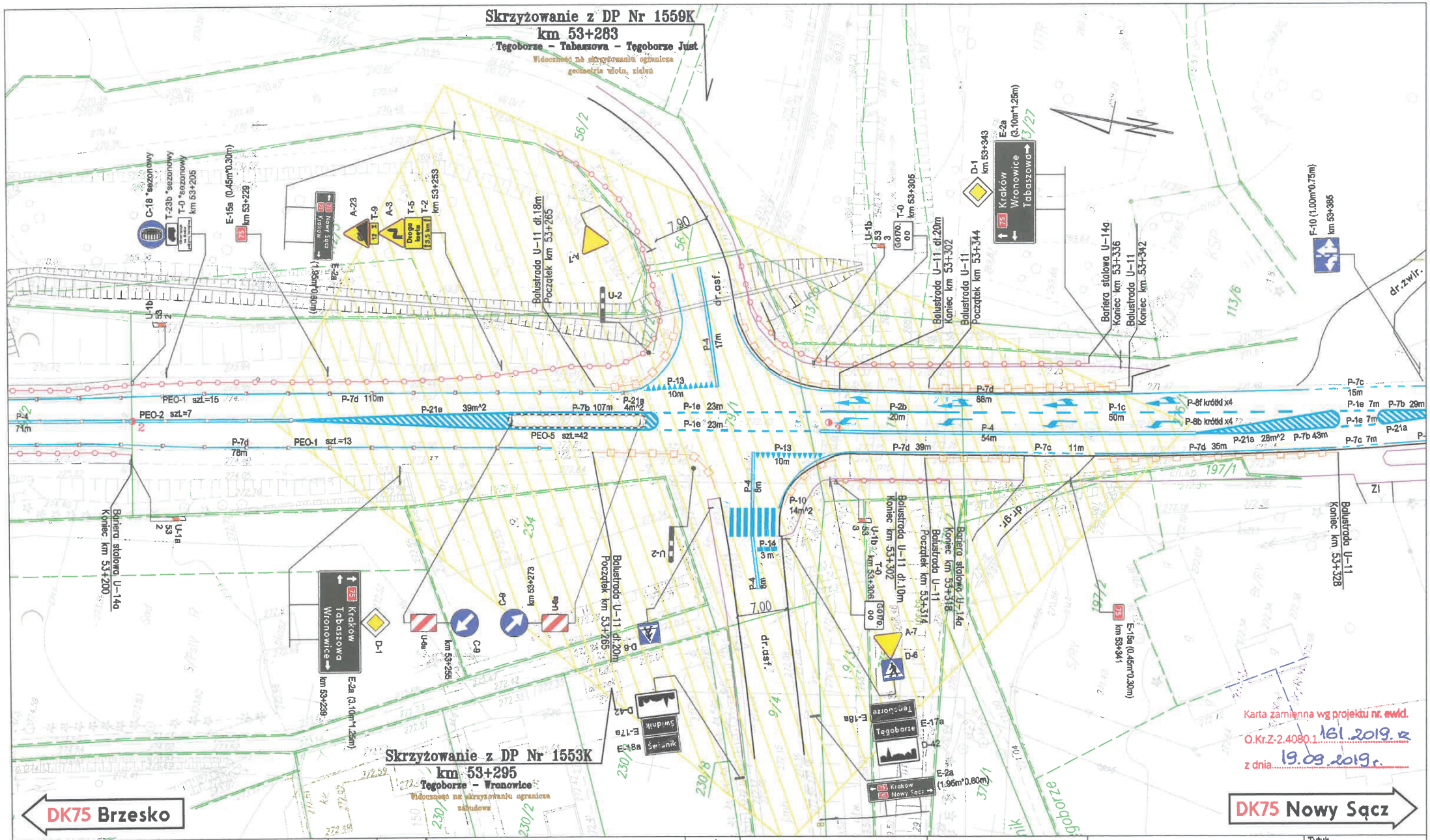

Znaki pionowe	szt./pow.[m2]	Znaki poziome	dł. [m]	pow. [m2]	Urządzenia bezpieczeństwa ruchu	szt.
Typ A	4	Linie krawędziowe	556	86	U-1a U-7 U-8 U-1f	0
Typ B	0	Linie segregacyjne przerywane	110	14	U-1a U-8 / U-1a	1
Typ C	3	Linie segregacyjne ciągłe	178	43	U-1b U-8 / U-1b	3
Typ D	4	Przejścia dla pieszych	7	14	U-2	2
Typ E	6/10.40	Pow. wyłączone z ruchu	0	71	U-6	2
Typ F	1/0.75	Strzałki	0	15	Balustrada mostowa U-11	151m
Typ G	0	Linie zatrzymań	23	7	PEO-osiowe	49
Typ T	5	Inne	0	0	PEO-krawędziowe	28
Inne (nietypowe)	0	Łącznie znaki poziome	874	250	Stalowe bariery ochronne U-14a	230m

Wykonawca:

PrawyPas

PrawyPas
ul. Czerwone Maki 59/29
30-392 Kraków
tel. 503 004 883
www.prawypas.eu
biuro@prawypas.eu

Inwestor:

GDDKiA

GENERALNA DYREKCJA DRÓG KRAJOWYCH I AUTOSTRAD
ODDZIAŁ W KRAKOWIE
ul. Mogilska 35, 31-542 Kraków

Umowa Nr I/254/ZZ/Z-2/2020

PROJEKT ORGANIZACJI RUCHU NA DRODZE KRAJOWEJ

NR 75

od km 4+263 do km 15+241
(Kraków - Targowisko)
od km 15+241 do km 62+365
(Brzesko - Nowy Sącz)
od km 71+752 do km 109+795
(Nowy Sącz - Muszynka)

Tytuł: Plan sytuacyjny

Skala: 1 : 500

Nr rysunku: 160/1

Kraków 2021 r.

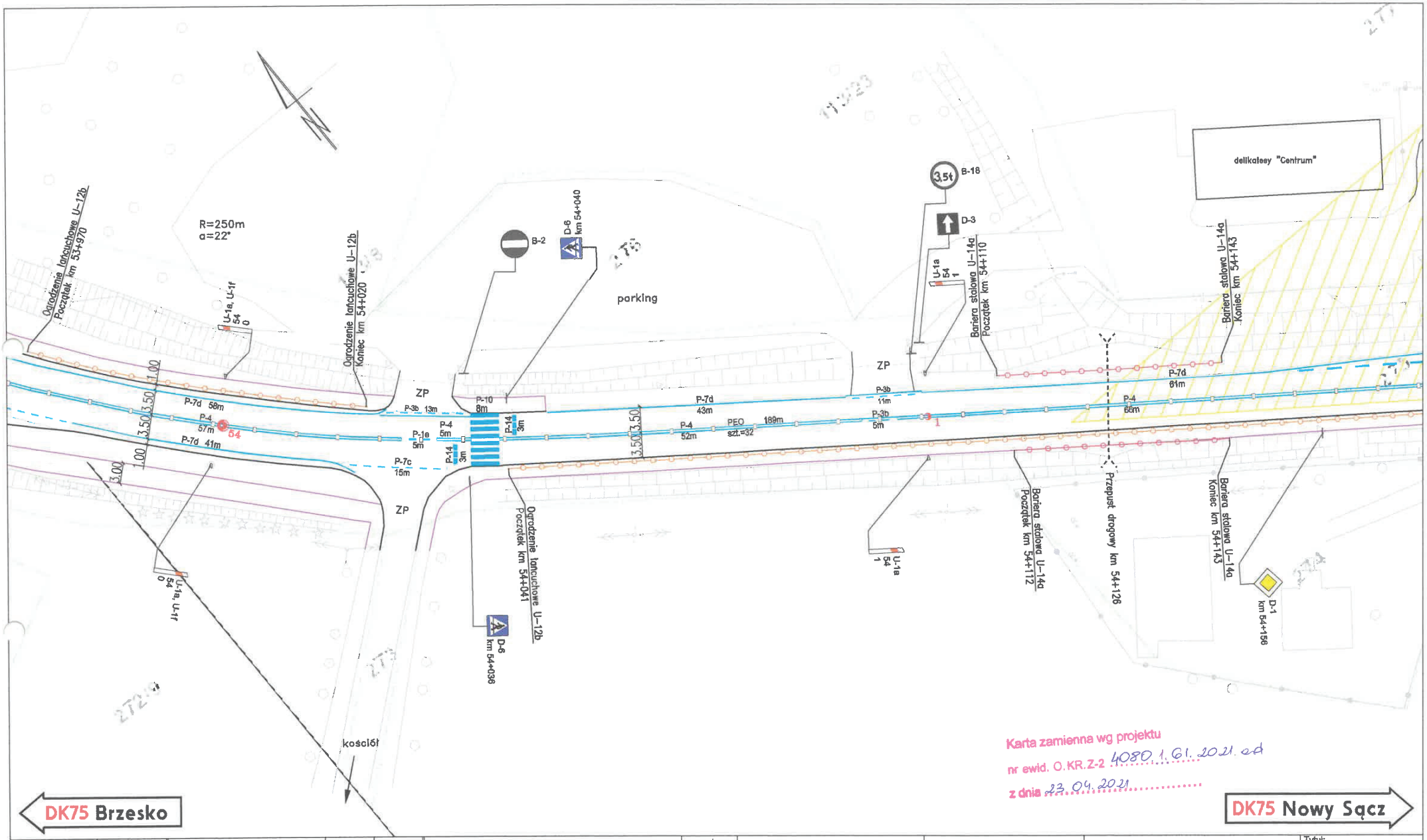

Karta zamienna wg projektu
nr ewid. O.KR.Z-2 4080.1.61.2021.ed
z dnia 23.04.2021

DK75 Brzesko

DK75 Nowy Sącz

Znaki pionowe	szt./pow.[m2]	Znaki poziome	dł. [m]	pow. [m2]	Urządzenia bezpieczeństwa ruchu	szt.
Typ A	0	Linie krawędziowe	253	30	U-1a U-7 U-8 U-1f	2
Typ B	0	Linie segregacyjne przerywane	10	2	U-1b U-7 U-8 U-1f	0
Typ C	0	Linie segregacyjne ciągłe	180	43	U-1a U-8 / U-1a	2
Typ D	3	Przejścia dla pieszych	16	16	U-1b U-8 / U-1b	0
Typ E	0	Pow. wyłączone z ruchu	0	0	U-2	0
Typ F	0	Strzałki	0	0	U-3	0
Typ G	0	Linie zatrzymań	6	2	PEO-białe	32
Typ T	0	Inne	0	0	Ogrodzenie U-12	170m
Inne (nietypowe)	0	Łącznie znaki poziome	465	93	Stalowe bariery ochronne U-14a	64m

Wykonawca:

PrawyPas
ul. Czerwone Maki 59/29
30-392 Kraków
tel. 503 004 883
www.prawypas.eu
biuro@prawypas.eu

Inwestor:

GDDKiA
GENERALNA DYREKCJA DRÓG KRAJOWYCH I AUTOSTRAD
ODDZIAŁ W KRAKOWIE
ul. Mogilska 35, 31-542 Kraków

Umowa Nr I/254/ZZ/Z-2/2020

PROJEKT ORGANIZACJI RUCHU NA DRODZE KRAJOWEJ

NR 75

od km 4+263 do km 15+241
(Kraków - Targowisko)
od km 15+241 do km 62+365
(Brzesko - Nowy Sącz)
od km 71+752 do km 109+795
(Nowy Sącz - Muszynka)

Tytuł: Plan sytuacyjny

Skala: 1 : 500

Nr rysunku: 164/2

Kraków 2021 r.

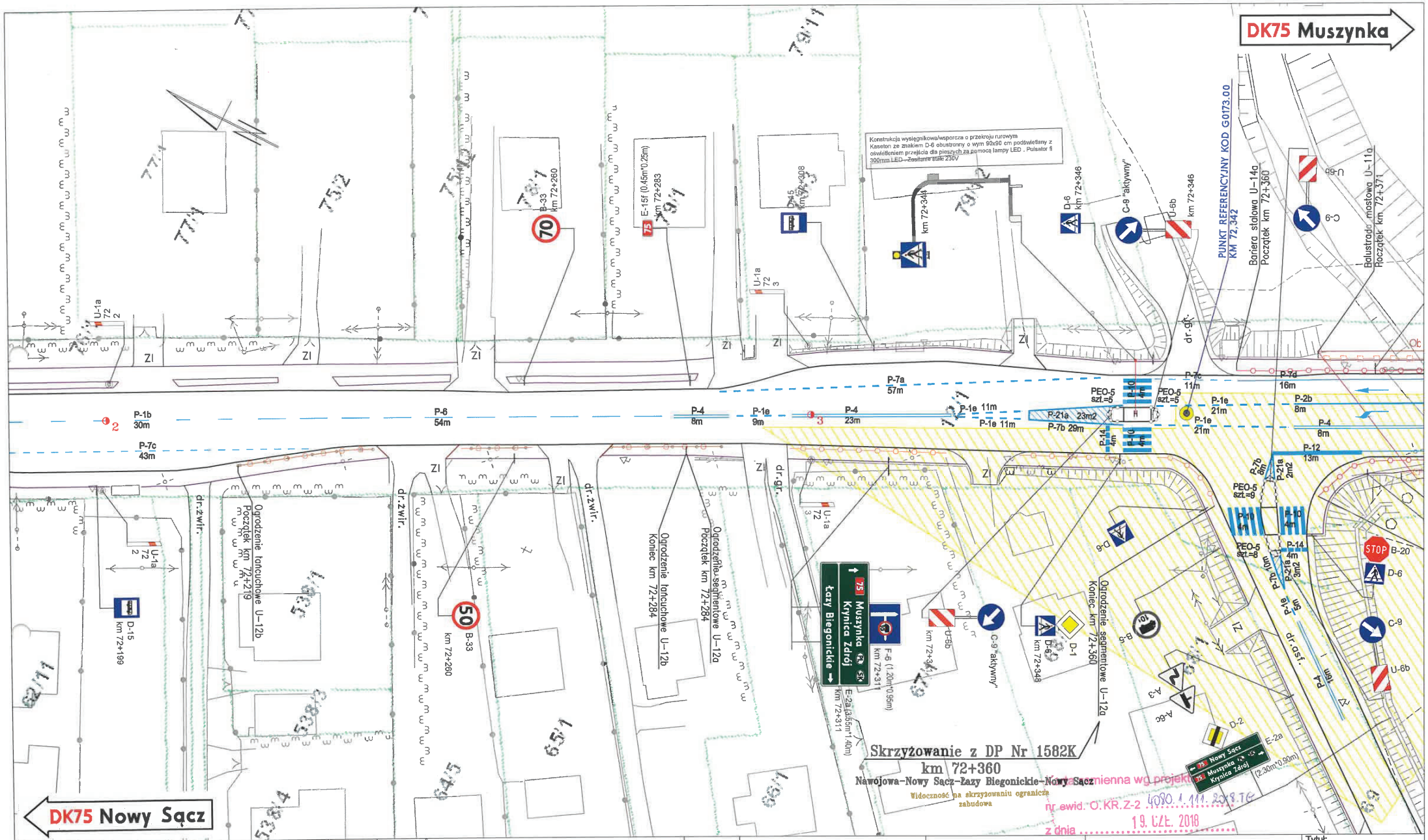

Znaki pionowe	szt./pow.[m2]	Znaki poziome	dł. [m]	pow. [m2]	Urządzenia bezpieczeństwa ruchu	szt.
Typ A	0	Linie krawędziowe	174	17	U-1a U-7 U-8 U-1f	0
Typ B	3	Linie segregacyjne przerywane	208	16	U-1b U-7 U-8 U-1f	0
Typ C	4	Linie segregacyjne ciągłe	63	15	U-1a U-8 / U-1a	4
Typ D	8	Przejścia dla pieszych	32	32	PEO – białe	27
Typ E	3 /7.15	Pow. wyłączone z ruchu	28	11	U-6	4
Typ F	1 /1.14	Strzałki	0	0	U-9	0
Typ G	0	Linie zatrzymań	21	11	Balustrada mostowa U-11	5m
Typ T	2	Inne	0	0	Ogrodzenie U-12	98m
Inne (nietypowe)	0	Łącznie znaki poziome	445	102	Stalowe bariery ochronne U-14a	22m

Wykonawca:

EKKOM Sp. z o.o.
ul. Zawiła 65E, 30-390 Kraków
tel./fax (12) 267-23-33, 269-65-40
e-mail: biuro@ek-kom.pl, www.ek-kom.pl, www.edroga.pl

Inwestor:

GDDKiA
GENERALNA DYREKCJA DRÓG KRAJOWYCH I AUTOSTRAD
ODDZIAŁ W KRAKOWIE
ul. Mogilska 25, 31-542 Kraków

Umowa Nr I/40/ZZ/Z-2/2015

PROJEKT ORGANIZACJI RUCHU NA DRODZE KRAJOWEJ

NR 75

od km 4+263 do km 15+241
(Kraków - Targowisko)
od km 15+241 do km 62+365
(Brzesko - Nowy Sącz)
od km 71+752 do km 109+795
(Nowy Sącz - Muszynka)

Tytuł: Plan sytuacyjny

Skala: 1 : 500

Nr rysunku: 197/1

Kraków 2015 r.

Zmieniona wg projektu
nr ewid. O.KR.Z-2 4080.1.111.2018.TG
z dnia 19. CZE. 2018

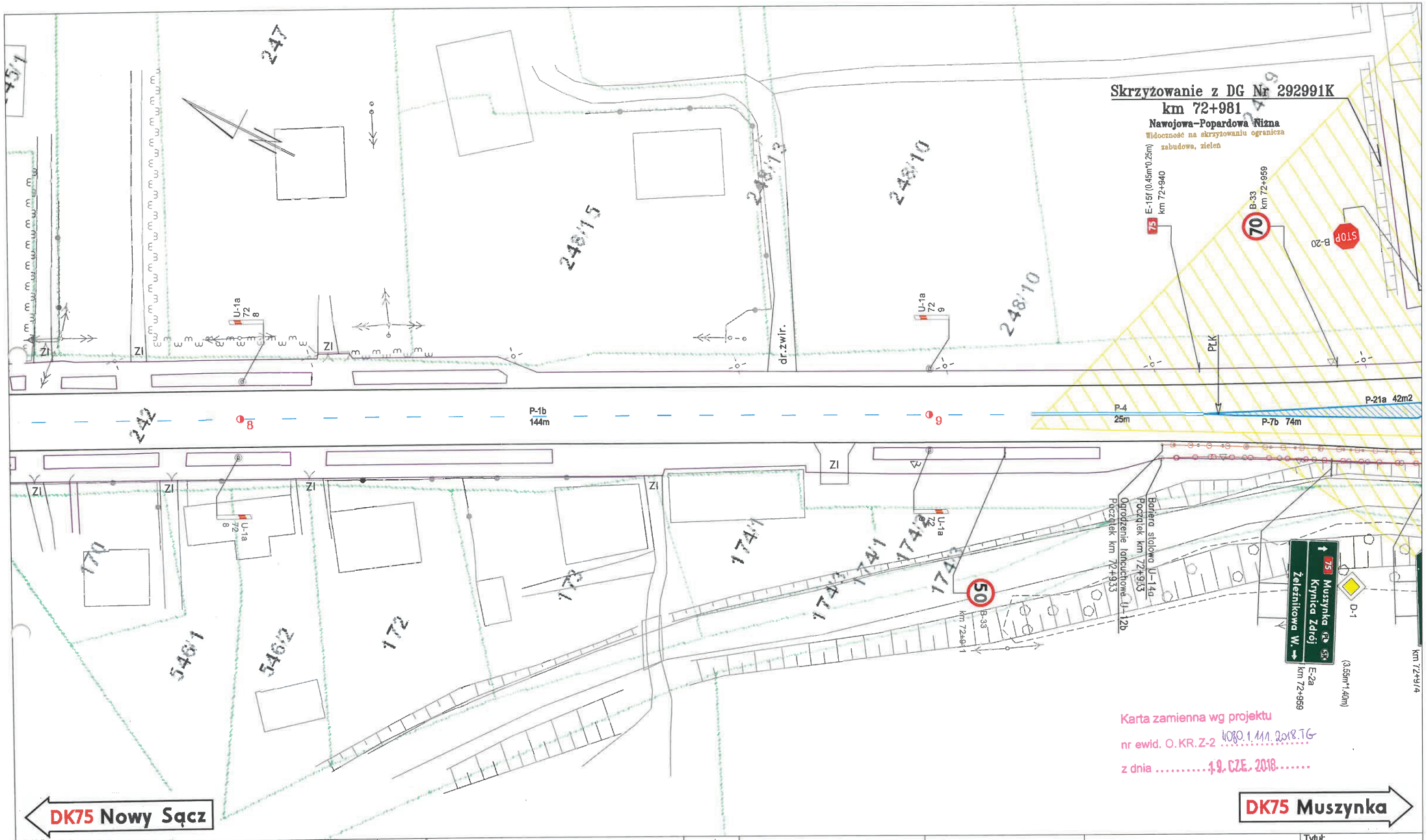

Znaki pionowe	szt./pow.[m2]
Typ A	0
Typ B	2
Typ C	0
Typ D	1
Typ E	2 /5.08
Typ F	0
Typ G	0
Typ T	0
Inne (nietypowe)	0

Znaki poziome	dł. [m]	pow. [m2]
Linie krawędziowe	74	18
Linie segregacyjne przerywane	144	6
Linie segregacyjne ciągłe	25	6
Przejścia dla pieszych	0	0
Pow. wyłączone z ruchu	42	16
Strzałki	0	0
Linie zatrzymań	0	0
Inne	0	0
Łącznie znaki poziome	243	45

Urządzenia bezpieczeństwa ruchu	szt.
U-1a U-7 U-8 U-1f	0
U-1b U-7 U-8 U-1f	0
U-1a U-8 / U-1a	4
U-1b U-8 / U-1b	0
U-2	0
U-3	0
Balustrada mostowa U-11	0
Ogrodzenie U-12	28m
Stalowe bariery ochronne U-14a	28m

Wykonawca:

ekkom®
EKKOM Sp. z o.o.
ul. Zawiła 65E, 30-390 Kraków
tel./fax (12) 267-23-33, 269-65-40
e-mail: biuro@ekk-kom.pl, www.ekk-kom.pl, www.edroga.pl

Inwestor:

GDDKiA
GENERALNA DYREKCJA DRÓG KRAJOWYCH I AUTOSTRAD
ODDZIAŁ W KRAKOWIE
ul. Mogilska 25, 31-542 Kraków

Umowa Nr I/40/ZZ/Z-2/2015

PROJEKT ORGANIZACJI RUCHU NA DRODZE KRAJOWEJ

NR 75

od km 4+263 do km 15+241
(Kraków - Targowisko)
od km 15+241 do km 62+365
(Brzesko - Nowy Sącz)
od km 71+752 do km 109+795
(Nowy Sącz - Muszynka)

Tytuł: Plan sytuacyjny

Skala: 1 : 500

Nr rysunku: 200/1

Kraków 2015 r.

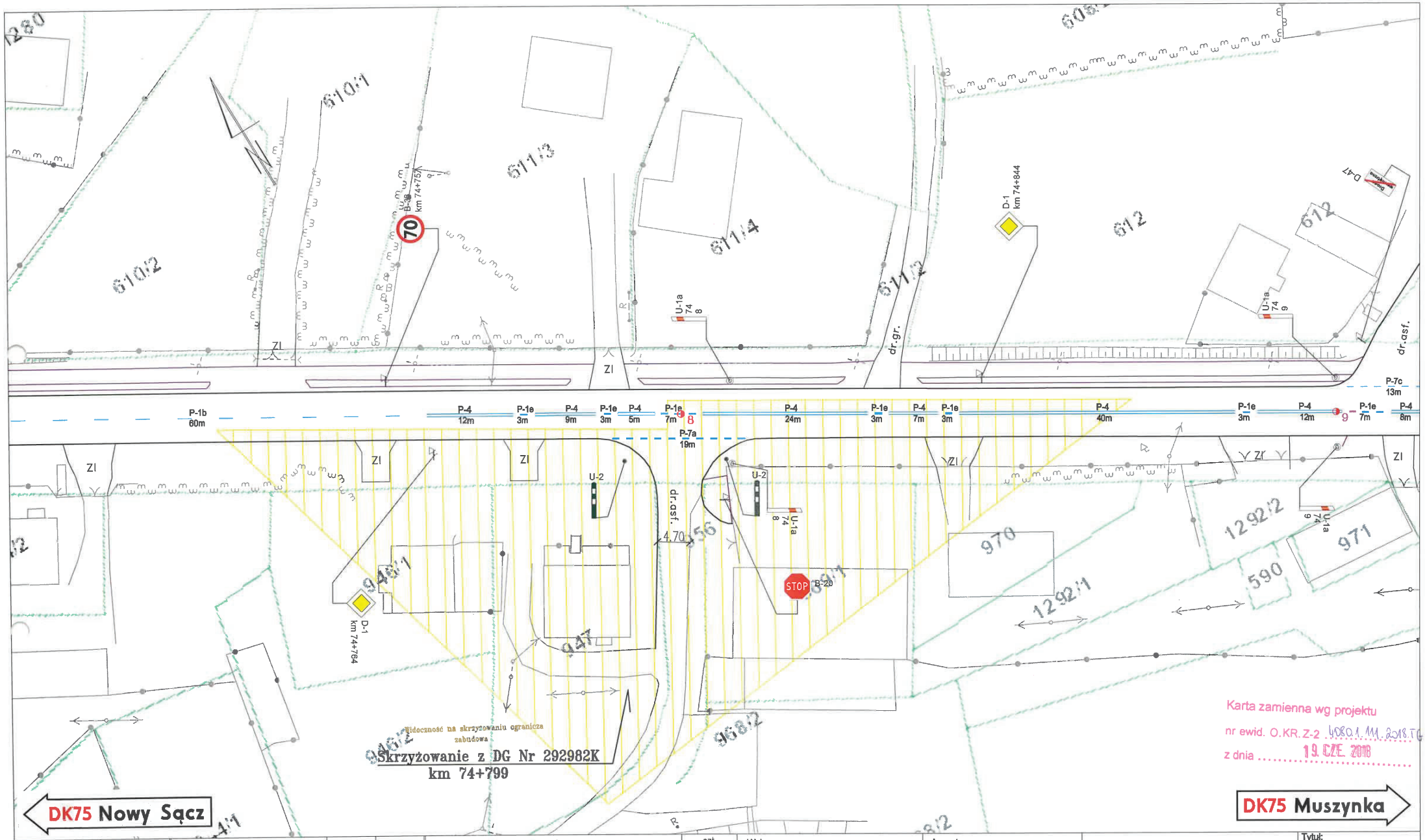

Karta zamienna wg projektu
nr ewid. O.KR.Z-2 4080.1.111.2018.TG
z dnia 19 CZE. 2018

Znaki pionowe	szt./pow.[m2]	Znaki poziome	dł. [m]	pow. [m2]	Urządzenia bezpieczeństwa ruchu	szt.
Typ A	0	Linie krawędziowe	19	2	U-1a U-7 U-8 U-1f	0
Typ B	2	Linie segregacyjne przerywane	82	5	U-1b U-7 U-8 U-1f	0
Typ C	0	Linie segregacyjne ciągłe	109	26	U-1a U-8 / U-1a	4
Typ D	2	Przejścia dla pieszych	0	0	U-1b U-8 / U-1b	0
Typ E	0	Pow. wyłączone z ruchu	0	0	U-2	2
Typ F	0	Strzałki	0	0	U-3	0
Typ G	0	Linie zatrzymań	0	0	Balustrada mostowa U-11	0
Typ T	0	Inne	0	0	Ogrodzenie U-12	0
Inne (nietypowe)	0	Łącznie znaki poziome	210	33	Stalowe bariery ochronne U-14a	0

Wykonawca:

ekkom®
EKKOM Sp. z o.o.
ul. Zawiła 65E, 30-390 Kraków
tel./fax (12) 267-23-33, 269-65-40
e-mail: biuro@ek-kom.pl, www.ek-kom.pl, www.edroga.pl

Inwestor:

GDDKiA
GENERALNA DYREKCJA DRÓG KRAJOWYCH I AUTOSTRAD
ODDZIAŁ W KRAKOWIE
ul. Mogilska 25, 31-542 Kraków

Umowa Nr I/40/ZZ/Z-2/2015

PROJEKT ORGANIZACJI RUCHU NA DRODZE KRAJOWEJ

NR 75

od km 4+263 do km 15+241
(Kraków - Targowisko)
od km 15+241 do km 62+365
(Brzesko - Nowy Sącz)
od km 71+752 do km 109+795
(Nowy Sącz - Muszynka)

Tytuł: Plan sytuacyjny

Skala: 1 : 500

Nr rysunku: 210/1

Kraków 2015 r.

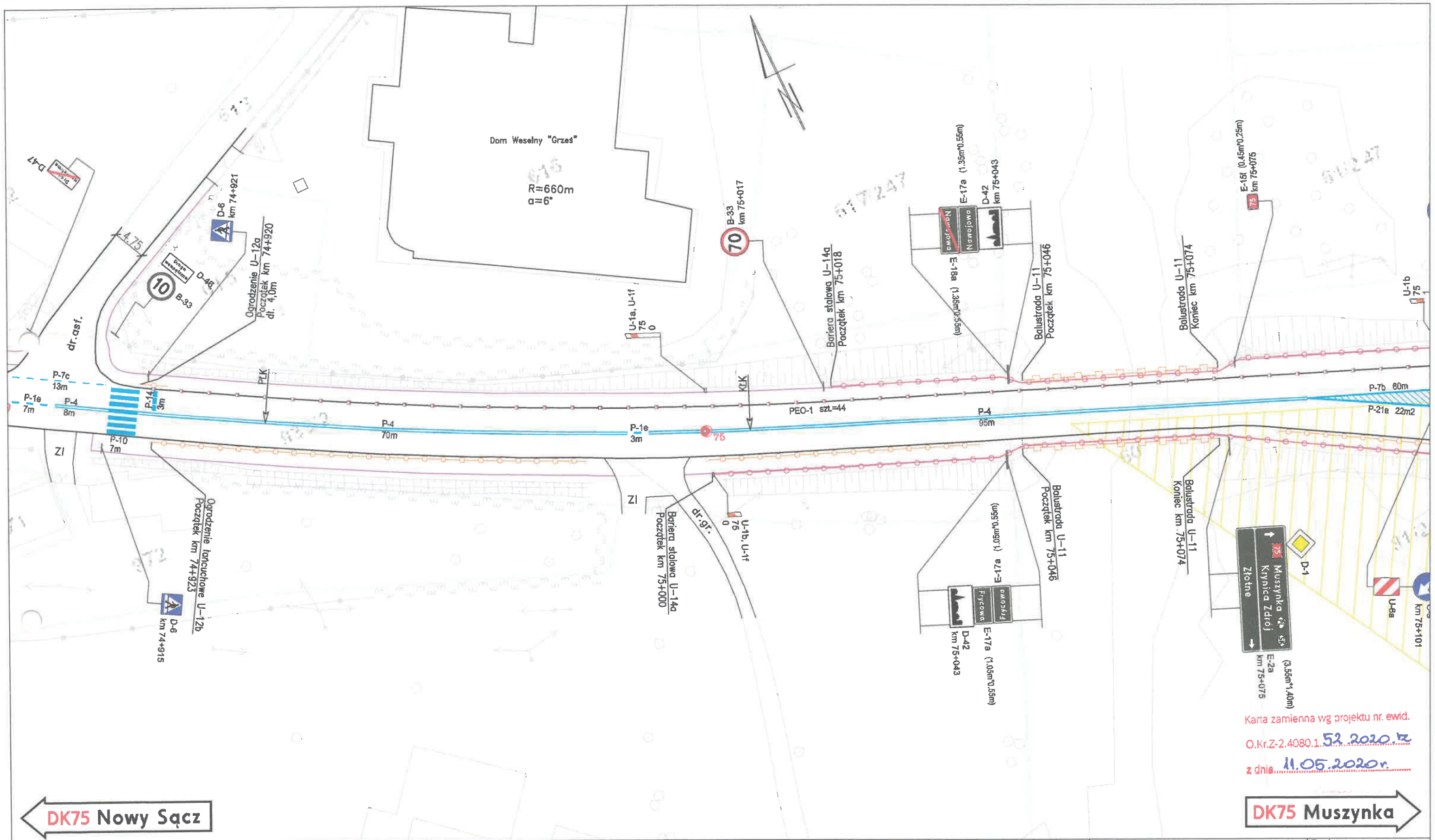

Karta zamienna wg projektu nr. ewid.
O.Kr.Z-2.4080.1.52.2020.KZ
z dnia 11.05.2020 r.

DK75 Nowy Sącz

DK75 Muszynka

Znaki pionowe	szt./pow.[m2]	Znaki poziome	dł. [m]	pow. [m2]	Urządzenia bezpieczeństwa ruchu	szt.
Typ A	0	Linie krawędziowe	13	1	U-1a U-7 U-8 U-1f	1
Typ B	1	Linie segregacyjne przerywane	10	1	U-1b U-7 U-8 U-1f	1
Typ C	0	Linie segregacyjne ciągłe	173	42	U-1a U-8 / U-1a	0
Typ D	6	Przejścia dla pieszych	14	14	U-1b U-8 / U-1b	0
Typ E	6 /7.72	Pow. wyłączone z ruchu	0	0	U-2	0
Typ F	0	Strzałki	0	0	PEO	44
Typ G	0	Linie zatrzymań	3	1	Balustrada mostowa U-11	56m
Typ T	0	Inne	0	0	Ogrodzenie U-12a/U-12b	4m/111m
Inne (nietypowe)	0	Łącznie znaki poziome	196	59	Stalowe bariery ochronne U-14a	168m

Wykonawca:

PrawyPas

PrawyPas
ul. Czerwone Maki 59/29
30-392 Kraków
tel. 503 004 883
www.prawypas.eu
biuro@prawypas.eu

Inwestor:

GDDKiA

GENERALNA DYREKCJA DRÓG KRAJOWYCH I AUTOSTRAD
ODDZIAŁ W KRAKOWIE
ul. Mogilska 25, 31-542 Kraków

Umowa Nr I/254/ZZ/Z-2/2020

PROJEKT ORGANIZACJI RUCHU NA DRODZE KRAJOWEJ

NR 75

od km 4+263 do km 15+241
(Kraków - Targowisko)
od km 15+241 do km 62+365
(Brzesko - Nowy Sącz)
od km 71+752 do km 109+795
(Nowy Sącz - Muszynka)

Tytuł: Plan sytuacyjny

Skala: 1 : 500

Nr rysunku: 211/1

Kraków 2021 r.

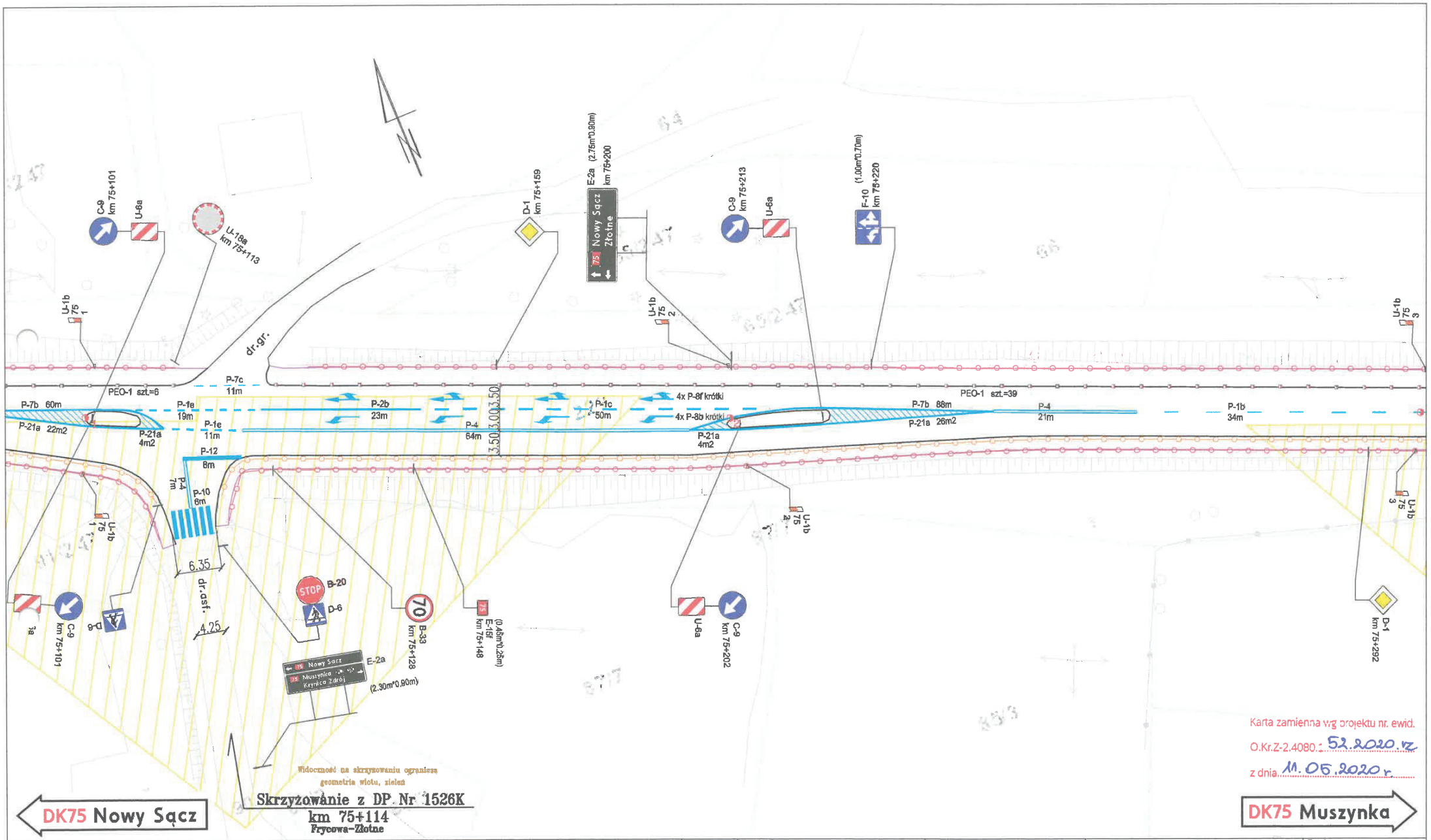

Karta zamienna wg projektu nr. ewid.
O.Kr.Z-2.4080.: 52.2020.vz
z dnia 11.05.2020 r.

Znaki pionowe	szt./pow.[m2]	Znaki poziome	dł. [m]	pow. [m2]	Urządzenia bezpieczeństwa ruchu	szt.
Typ A	0	Linie krawędziowe	159	36	U-1a U-7 U-8 U-1f	0
Typ B	2	Linie segregacyjne przerywane	114	11	U-1b U-7 U-8 U-1f	0
Typ C	4	Linie segregacyjne ciągłe	115	28	U-1a U-8 / U-1a	0
Typ D	4	Przejścia dla pieszych	12	12	U-1b U-8 / U-1b	4
Typ E	3 /2.35	Pow. wyłączone z ruchu	56	21	U-6	4
Typ F	1 /0.70	Strzałki	15	15	U-18	1
Typ G	0	Linie zatrzymań	8	4	PEO	45
Typ T	0	Inne	0	0	Ogrodzenie U-12b	188m
Inne (nietypowe)	0	Łącznie znaki poziome	388	127	Stalowe bariery ochronne U-14a	368m

Wykonawca:

PrawyPas

PrawyPas
ul. Czerwone Maki 59/29
30-392 Kraków
tel. 503 004 883
www.prawypas.eu
biuro@prawypas.eu

Inwestor:

GDDKiA

GENERALNA DYREKCJA DRÓG KRAJOWYCH I AUTOSTRAD
ODDZIAŁ W KRAKOWIE
ul. Mogilska 25, 31-542 Kraków

Umowa Nr I/254/ZZ/Z-2/2020

PROJEKT ORGANIZACJI RUCHU NA DRODZE KRAJOWEJ

NR 75

od km 4+263 do km 15+241
(Kraków - Targowisko)
od km 15+241 do km 62+365
(Brzesko - Nowy Sącz)
od km 71+752 do km 109+795
(Nowy Sącz - Muszynka)

Tytuł: Plan sytuacyjny

Skala: 1 : 500

Nr rysunku: 212/1

Kraków 2021 r.

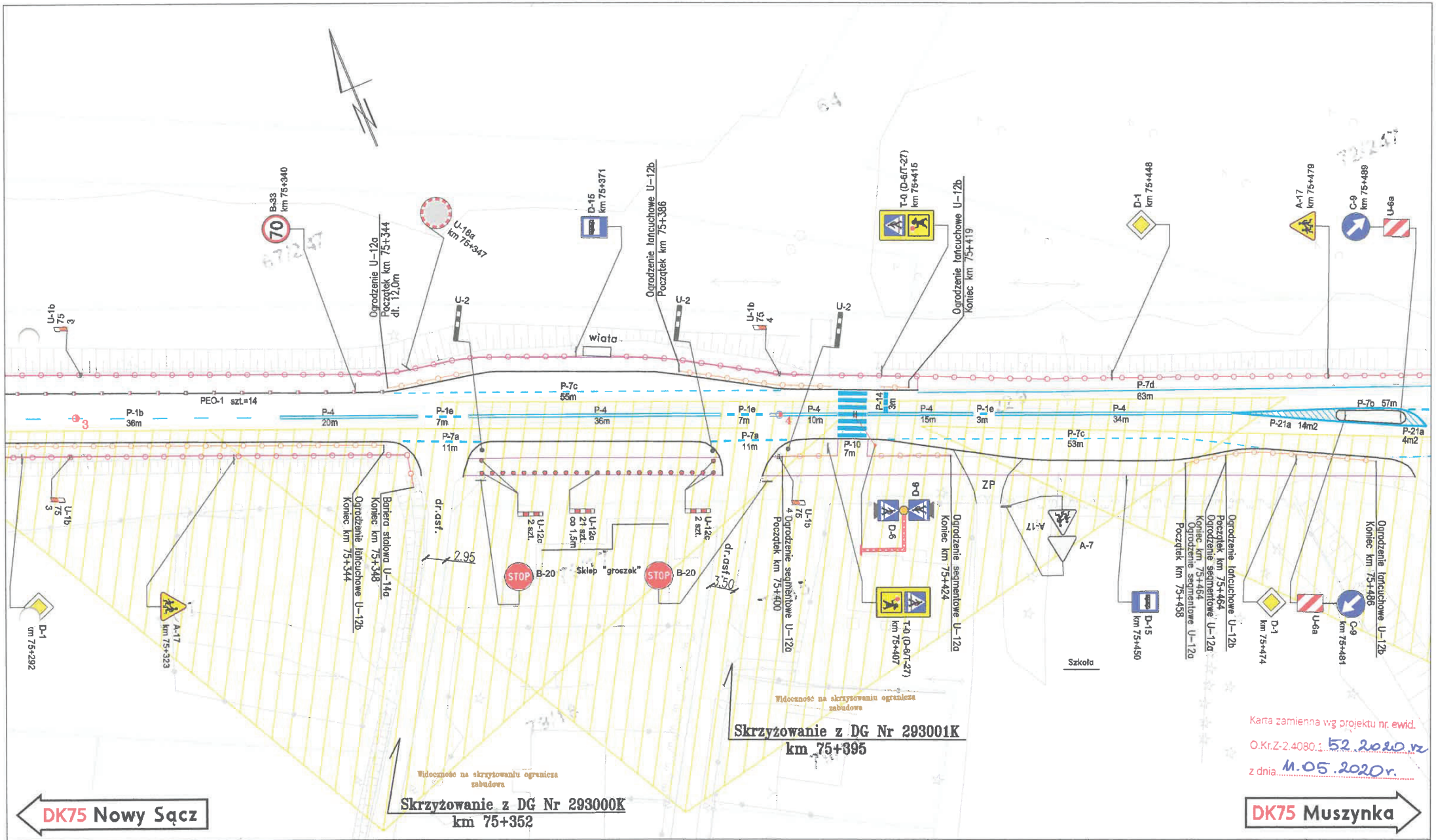

Karta zamienna wg projektu nr. ewid. O.Kr.Z-2.4080.1.52.2020.rz z dnia 11.05.2020r.

Znaki pionowe	szt./pow.[m2]	Znaki poziome	dł. [m]	pow. [m2]	Urządzenia bezpieczeństwa ruchu	szt.
Typ A	2	Linie krawędziowe	193	17	U-1a U-7 U-8 U-1f	0
Typ B	3	Linie segregacyjne przerywane	53	3	U-1b U-7 U-8 U-1f	0
Typ C	2	Linie segregacyjne ciągłe	115	28	PEO	14
Typ D	6	Przejścia dla pieszych	14	14	U-1b U-8 / U-1b	4
Typ E	0	Pow. wyłączone z ruchu	14	5	U-2 / U-6	3/2
Typ F	0	Strzałki	0	0	U-18 / Słupki blokujące U-12c	1/25
Typ R	1	Linie zatrzymań	3	1	Konstrukcja bramowa pod kaseton D-6	1
Typ T	0	Inne	0	0	Ogrodzenie U-12a/U-12b	32m/100m
Inne (nietypowe)	2	Łącznie znaki poziome	361	68	Stalowe bariery ochronne U-14a	254m

Wykonawca:

PrawyPas
ul. Czerwone Maki 59/29
30-392 Kraków
tel. 503 004 883
www.prawypas.eu
biuro@prawypas.eu

Inwestor:

GDDKiA
GENERALNA DYREKCJA DRÓG KRAJOWYCH I AUTOSTRAD
ODDZIAŁ W KRAKOWIE
ul. Mogilska 25, 31-542 Kraków

Umowa Nr I/254/ZZ/Z-2/2020

PROJEKT ORGANIZACJI RUCHU NA DRODZE KRAJOWEJ

NR 75

od km 4+263 do km 15+241
(Kraków - Targowisko)
od km 15+241 do km 62+365
(Brzesko - Nowy Sącz)
od km 71+752 do km 109+795
(Nowy Sącz - Muszynka)

Tytuł: Plan sytuacyjny

Skala: 1 : 500

Nr rysunku: 213/1

Kraków 2021 r.