

MAPA DO CELÓW PROJEKTOWYCH		
Oznaczenia zgl. pracy geodezyjnej	Kancelaryjne	GG.6640.1032.2022
Jednostka ewidencyjna	Identyfikator	143503_2
Obręb ewidencyjny	Nazwa	Rząśnik
	Identyfikator	0029
	Nazwa	PGR Rząśnik
Skala mapy	Nr działki	1/6
Nazwa układu współrzędnych	prostokątnych płaskich	Układ 2000; strefa 7
	wysokości	PL-EVRF2007-NH
Organ służby geodezyjnej, który otrzymał zgłoszenie	Starosta Wyszkowski	
Nr oraz data sporządzenia dokumentu zawierającego wynik pozytywnej weryfikacji	Protokół weryfikacji nr GG.6640 z dnia 20.04.2022	
Oznaczenie granic obszaru, który był przedmiotem aktualizacji	mapa zgodna z przepisami § 31 ust. 1 rozporządzenia Min. Rozwoju z dn. 18.08.2020r. (Dz. U, Nr 2020, poz. 1429), nadaje się do projektowania obiektów budowlanych na działce 1/6 w odległości mniejszej lub równej 3.0 m. od granic z działkami sąsiednimi.	
Oświadczenie		
Potwierdzam, że niniejszy dokument został opracowany w wyniku prac geodezyjnych i kartograficznych, których rezultaty zawiera oprat techniczny pozytywnie zweryfikowany. Jednocześnie informuję, że jestem świadomy odpowiedzialności karnej za złożenie fałszywego oświadczenia.		
Andrzej Lalak Przetycz Włościańska 20, 07-210 Długosiodło NIP 762-104-48-42 REGON 550727696-00010 tel. 604 327 467		GEODETA UPRAWNIONY zaśw. Główny Geodeta Kraju Nr 16759 <i>Mirosław Gregorczyk</i> kierownik prac
Nazwa / imię i nazwisko wykonawcy oraz podpis osoby reprezentującej wykonawcę		

- LEGENDA:
- GRANICE ADMINISTRACYJNE DZIAŁEK
 - GRANICA OBSZARU OBJ. OPRAWANIEM
 - BITUMICZNA NAWIERZCHNIA TORU/MULDA
 - UTWARDZONA NAWIERZCHNIA DOJŚĆ I PLACÓW
 - SKARPY TORU
 - TRAWNIK
1. TOR ROWEROWY 'PUMPTRACK' DŁ. 150mb
 2. PLATFORMA STARTOWA
 3. UTWARDZONY PLAC ODPOCZYNKU - 50m²
 4. UTWARDZONE DOJŚCIE - 30m²
- WEJŚCIE NA PLAC ODPOCZYNKU/TOR PUMPTRACK

mgr inż. arch.
Konrad Muraszkiwicz
 uprawnienia budowlane
 w spec. inż. architektonicznej
 do projektowania bez ograniczeń
 nr ewiden. BI-PDOK/134/09/2010

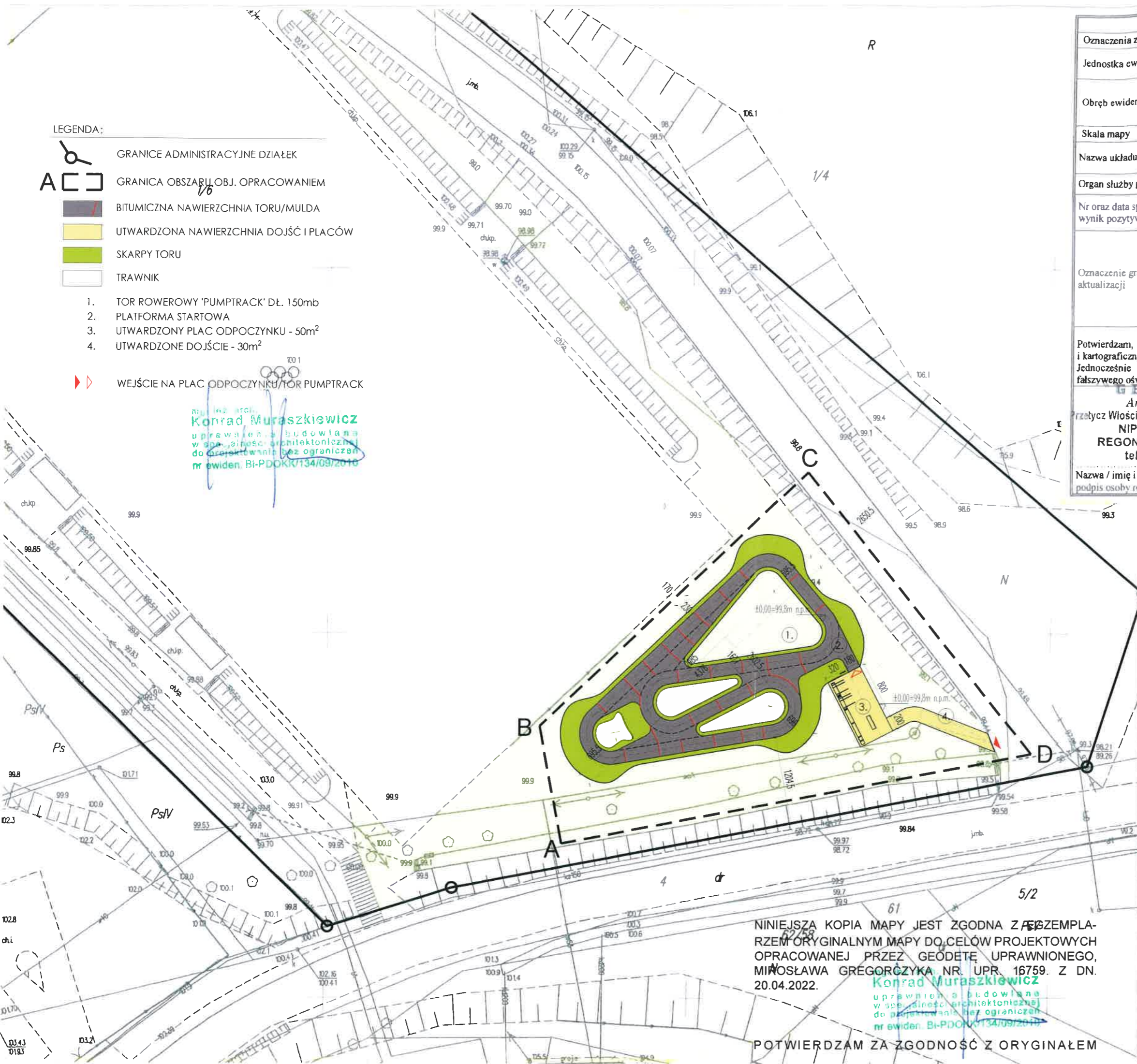

Nazwa inwestycji:	
BUDOWA TORU ROWEROWEGO	
TYPU PUMPTRACK W RZAŚNIKU	
Lokalizacja:	
TEREN STADIONU WKS RZAŚNIK PRZY UL. WYSZKOWSKIEJ	
07-205 RZAŚNIK	
Numer ewid. dzt:	
12/6	obr. 0029 PGR RZAŚNIK
Zamawiający:	
Urząd Gminy Rząśnik	
ul. Jesionowa 3	
07-205 Rząśnik	

PROJEKTANT	nr upr.	podpis
arch. Konrad Muraszkiwicz	BI-PDOK/134/09/2010	
kwiecień 2022		

ARCHITEKTURA
 Faza projektu: *kp*
DOKUMENTACJA PROJEKTOWA
 Nazwa rysunku: *003* Rzędno

PROJEKT ZAGOSPODAROWANIA TERENU				
data	KWIECIEŃ 2022	nr rewizji	nr projektu	nr rysunku
skala	1:500	00	292	A101
nazwa pliku				str.

NINIEJSZA KOPIA MAPY JEST ZGODNA Z WZEMPLARZEM ORYGINALNYM MAPY DO CELÓW PROJEKTOWYCH OPRAWOWANEJ PRZEZ GEODETĘ UPRAWNIONEGO, MIROSŁAWA GREGORCZYKA NR. UPR. 16759. Z DN. 20.04.2022.

Konrad Muraszkiwicz
 uprawnienia budowlane
 w spec. inż. architektonicznej
 do projektowania bez ograniczeń
 nr ewiden. BI-PDOK/134/09/2010

POTWIERDZAM ZA ZGODNOŚĆ Z ORYGINAŁEM