

# MAPA DO CELÓW PROJEKTOWYCH

Skala 1 : 500

Województwo: mazowieckie

Powiat: zyrardowski

Jedn. ewid.: 143803\_2 Puszcza Mariańska

Obręb: 0028 Radziwiłłów, działki nr 297/5, 296/6

GG.6640.245.2020

Układ współrzędnych prostokątnych płaskich „2000”  
Układ wysokościowy „Kronstadt 86”

Przedstawiona sytuacja w zakresie opracowania oznaczonym linią przerywaną jest zgodna ze stanem faktycznym na gruncie na 09.03.2020 r.

Nie wyklucza się istnienia w terenie innych nie wykazanych na niniejszej mapie urządzeń podziemnych, które nie były zgłoszone do inwentaryzacji

Wykazane na niniejszej mapie granice wkręślono na podstawie danych ewidencyjnych.

Mapę wykonano bez uwzględnienia obciążeń służebnościami gruntowymi.

WYKONAWCA:

3. Kamińska, L. Wołkowsko-Woźniakiewicz

P.U.C.K. „GEOPLAN”

96-100 Skiermiewice, ul. Reymonta 9

tel. (0-46) 832-12-15

REGON 750054704 NIP 836-13-62-438

GEODETA PRACOWNIOWY

Inż. Ireneusz Walkowski-Woźniakiewicz

upr. M. 0118 nr 8847

Skiermiewice dn. 30.03.2020 r.

Przebieg tras, to minimalny dokument został opracowany w wybitnie prosty sposób. Wskazano jedynie punkty, których rezultaty zawierał tabeli technicznej w postaci dla ewidencji materiałów państwowego zasobu geodezyjnego i kartograficznego. Wskazano również punkty pomiarowe i punkty orientacyjne.	Organ prowadzący parkowanie zasobu geodezyjnego i kartograficznego: STAROSTA POWIATU ZYRARDOWSKIEGO
Identyfikator ewidencyjny: 23.KM.1.2020	Identyfikator ewidencyjny: P.1498.0000.815
Data wpisania do rejestru: 23.KM.1.2020	Data wpisania do rejestru: 23.KM.1.2020



SZKIC ORIENTACJI

SKALA 1:25 000

PROJEKT ZAGOSPODAROWANIA TERENU  
SIECIĄ WODOCIĄGOWĄ I KANALIZACYJNĄ SANITARNA.  
W MIEJSCOWOŚCI: RADZIWIŁŁÓW SIĘGACZ UL. DWORCOWY  
NR EW. DZ 256, 297/5, 296/5. GMINA PUSZCZA MARIANŃSKA  
196/6

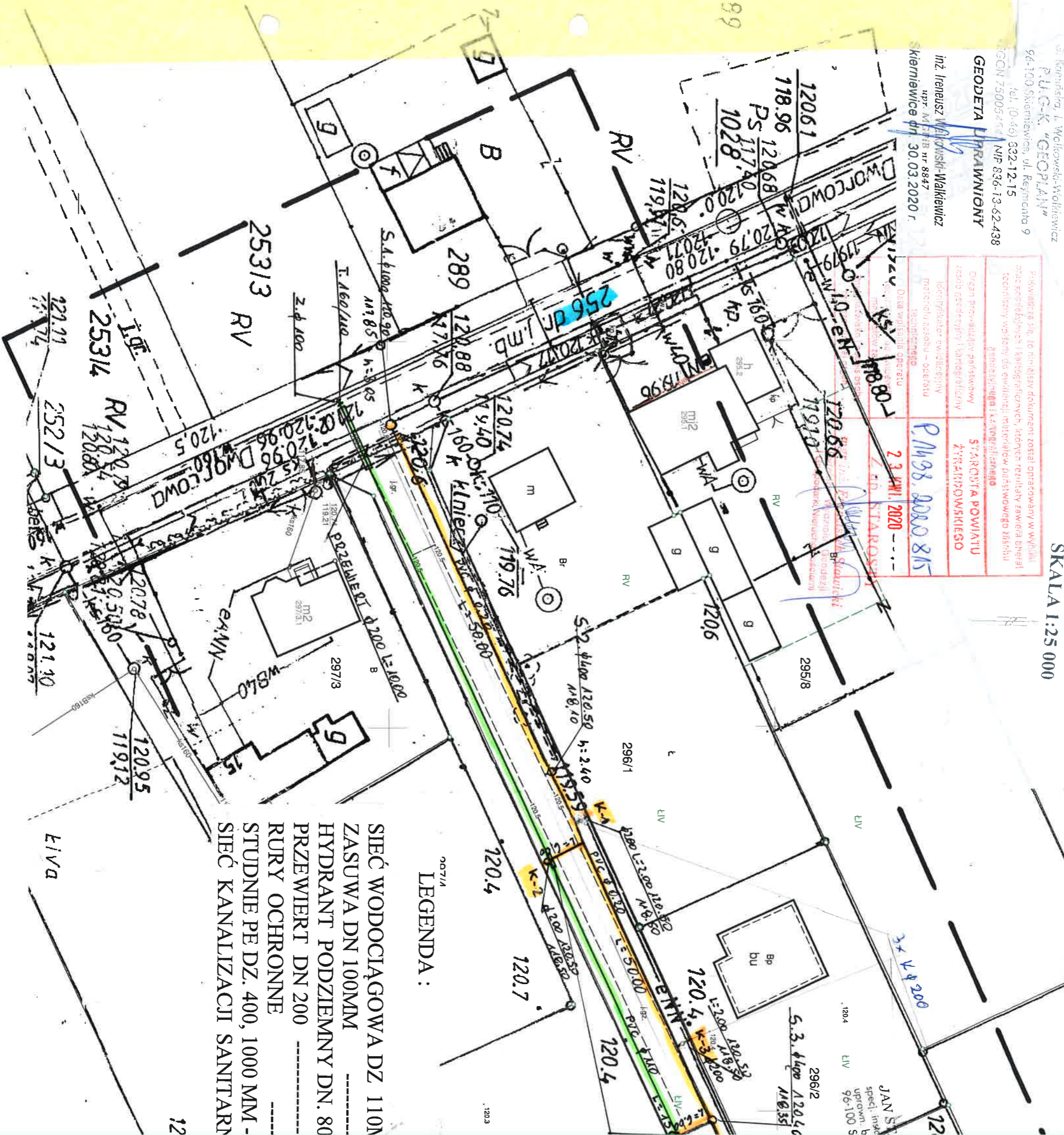

### LEGENDA:

- SIEĆ WODOCIĄGOWA DZ 110N
- ZASUWA DN 100MM
- HYDRANT PODZIEMNY DN. 80
- PRZEWIERT DN 200
- RURY OCHRONNE
- STUDNIE PE DZ. 400, 1000 MM
- SIEĆ KANALIZACJI SANITARNA

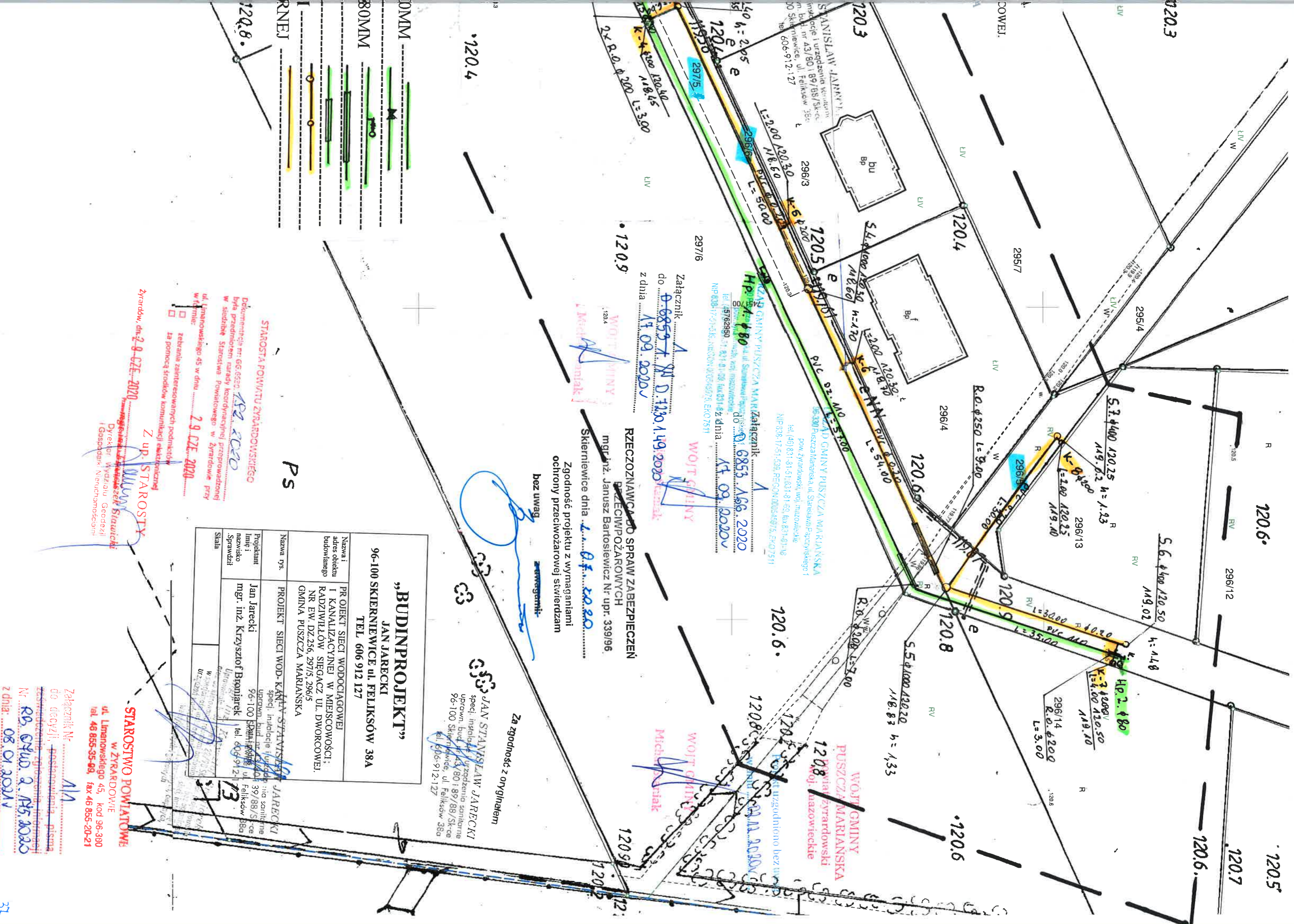

Załącznik  
do **0.68537** W D 120.1.149.2020  
z dnia **17.09.2020**

**ZAPIS GMINNY PUSZCZA MARIANSKA**  
Załącznik do **0.6853.166.2020**  
do dnia **17.09.2020**

**WOJCI GMINY**  
mgr inż. Janusz Bartosiewicz Nr upr. 339/196.  
Skierowanie dnia **17.09.2020**

Zgodność projektu z wymaganiami  
ochrony przeciwoszarowej stwierdzam  
bez uwag

**JAN STANISŁAW JARECKI**  
specj. instalacje i urządz. iia sanit. iie  
uprawn. bud. nr 440. 39/88/S-cc  
96-100 Skierowanie, ul. Feliksów 38a  
tel. 606-912-127

**„BUDINPROJEKT”**  
JAN JARECKI  
96-100 SKIERNIEWICE ul. FELIKSÓW 38A  
TEL 606 912 127

Nazwa i adres obiektu budowlanego	PR OJEKT SIECI WODOCIĄGOWEJ I KANALIZACYJNEJ W MIEJSCOWOŚCI: RADZIWIŁŁÓW SIĘGACZ UL. DWORCOWEJ, NR EW. DZ.256, 297/5, 296/5 GMINA PUSZCZA MARIANSKA
Nazwa rys.	PROJEKT SIECI WOD.-KANALIZACYJNEJ JARECKI
Projektant	Jan Jarecki
Imię i nazwisko Sprawdził	mgr. inż. Krzysztof Bioniarak
Skala	1:1

**STAROSTA POWIATU ŻYRARDOWSKIEGO**  
Dokumentacja nr: GG.6620  
była przedmiotem narady koordynacyjnej przeprowadzonej w siedzibie Starostwa Powiatowego w Żyrardowie przy ul. Liniarskiego 45 w dniu **29 CZE 2020**  
w formie:  za pomocą środków komunikacji elektronicznej  
 za pomocą środków komunikacji elektronicznej

Z up. STAROSTY  
Żyrardów, dn. **29 CZE 2020**

**STAROSTWO POWIATOWE**  
w ŻYRARDOWIE  
ul. Liniarskiego 45, kod 96-300  
tel. 46 855-35-99, fax 46 855-20-21

Załącznik Nr **1/1**  
do decyzji, postanowienia, pisma  
adresowanego: **zgłoszenia informacji**  
Nr: **RB.0740.2.15.2020**  
z dnia: **08.01.2021**

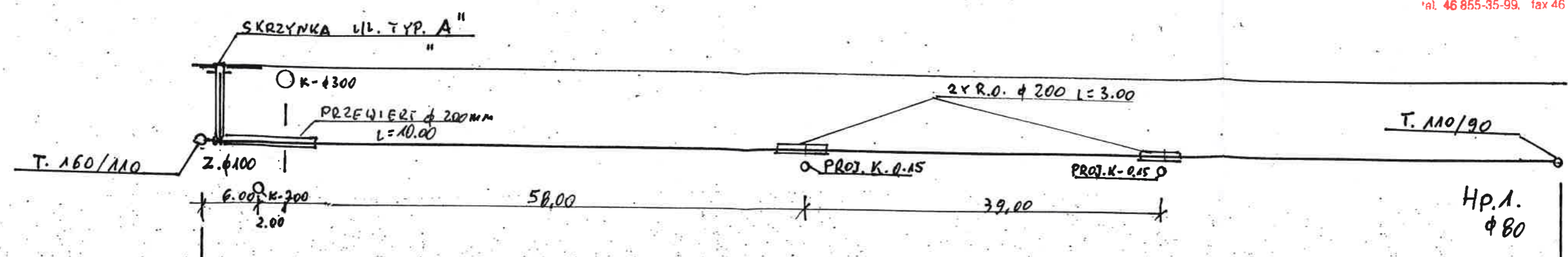

RZĘDNA TERENU	120.95	120.30
RZĘDNA OSI WOD.	119.15	118.50
ZAGŁĘBIENIE	1.80	1.80
MATERIAK	RURY PVC DZ. 110	
ŚREDNICE I SPADKI	Φ 100	i = 0.12
DŁUG. I ODL.	0.00	L = 150.00

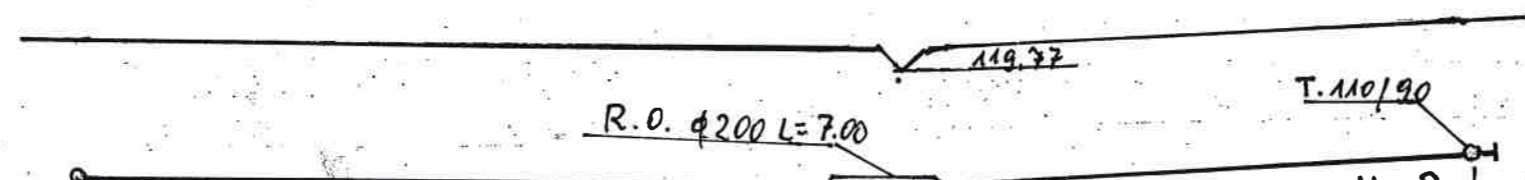

Hp. 1		Hp. 2. Φ 80
120.30	120.20	120.50
118.50	118.40	118.70
1.80	1.80	1.80
RURY PVC DZ. 110		
Φ 100		
150.00	L = 57.00	207.00
		L = 35.00
		242.00

**„BUDINPROJEKT”**  
**JAN JARECKI**  
 96-100 SKIERNIEWICE ul. FELIKSÓW 38A  
 TEL 606 912 127

Nazwa i adres obiektu budowlanego	PROJEKT SIECI WODOCIĄGOWEJ I KANALIZACYJNEJ W MIEJSCOWOŚCI; RADZIWIŁÓW SIĘGAOZ UL. DWORCOWEJ NR EW. DZ. 256, 297/5, 296/5 GMINA PUSZCZA MARIANSKA 96-100 Skierniewice, ul. Feliksów 38a tel. 606-912-127	
Nazwa rys.	PROJEKT SIECI WOD- KAN.	
Projektant Imię i nazwisko	Jan Jarecki	Data i podpis
Sprawdził	mgr. inż. Krzysztof Broniarek	<i>Broniarek</i>
Skala	1:100	

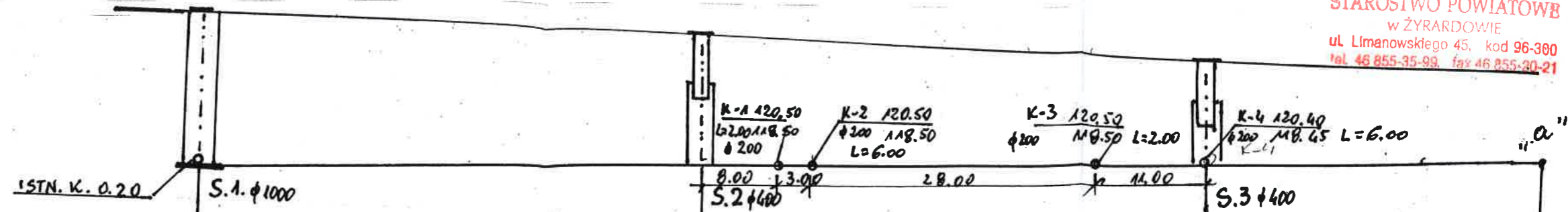

RZĘDNA TERENU				
RZĘDNA DNA KANAŁU	120,90	120,50		120,40
ZAGŁĘBIENIE	117,85	118,10		118,35
MATERIAŁ	3,05	2,40		2,05
ŚREDNICE I SPADKI			RURY PVC DZ 200	
DLUGOŚCI I ODLEGŁ.	0,00	L=50,00	50,00	L=50,00
				100,00
				L=50,00

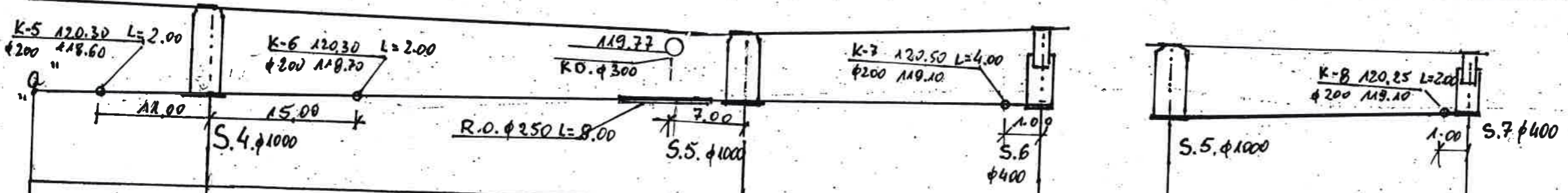

	120,30	120,20	120,50	120,20
	118,60	118,87	119,02	118,87
	1,70	1,33	1,48	1,23
		RURY PVC	DZ 200	PVC DZ 200
		DN.200	i=0,5‰	DN.200
				i=0,5‰
	150,00	L=54,00	204,00	L=30,00
			L=30,00	234,00
				L=30,00

**„BUDINPROJEKT”**  
JAN JARECKI  
96-100 SKIERNIEWICE ul. FELIKSÓW 38A  
TEL 606 912 127

Nazwa i adres obiektu budowlanego	PROJEKT SIECI WODOCIĄGOWEJ I KANALIZACYJNEJ W MIEJSCOWOŚCI; RADZIWIŁŁÓW SIĘGACZ UL. DWORCOWEJ NR EW. DZ.256, 297/5, 296/5 JAN STANISŁAW JARECKI GMINA PUSZCZA MARIANSKA	
Nazwa rys.	PROJEKT SIECI WOD- KAN. 96-100 Skierniewice, ul. Feliksów 38A	
Projektant Imię i nazwisko	Jan Jarecki	Data i podpis
Sprawił	mgr. inż. Krzysztof Broniarek	<i>[Signature]</i>
Skala		

## ZESTAWIENIE ODCINKÓW SIECI KANALIZACJI SANITARNEJ W MIEJSCOWOŚCI RADZIWIŁŁÓW.

NR odcinka	głębokość H	długość L	studnia dn 200mm szt	R.O dn200 3m L
k-1	2,00	2,00	1	-
k-2	2,00	6,00	1	3,00
k-3	2,00	2,00	1	-
k-4	2,00	6,00	1	3,00
k-5	2,00	2,00	1	-
k-6	2,00	2,00	1	-
k-7	2,00	4,00	1	3,00
k-8	2,00	2,00	1	-
<hr/>				
Razem;		26,00	8	3x3,00=9,00

*JAN STANISŁAW JARECKI*  
specj. instalacje i urządzenia sanitarne  
uprawn. bud. nr 43/80 i 89/88/Sk-ce  
96-100 Skierniewice, ul. Feliksów 38a  
tel. 606-912-127

*mgr inż. Krzysztof Broniński*  
Uprawnienia branżowe nr 75/70 Sk-ce do projektowania  
oraz do kierowania robotami budowlanymi, w tym  
w specjalności instalacyjnej w zakresie sieci, linii i  
urządzeń wodociągowych, sanitarnych i gazowych,  
wentylacyjnych i grzewczych.

# HYDRANT P. POŻ. Ø 80 mm.

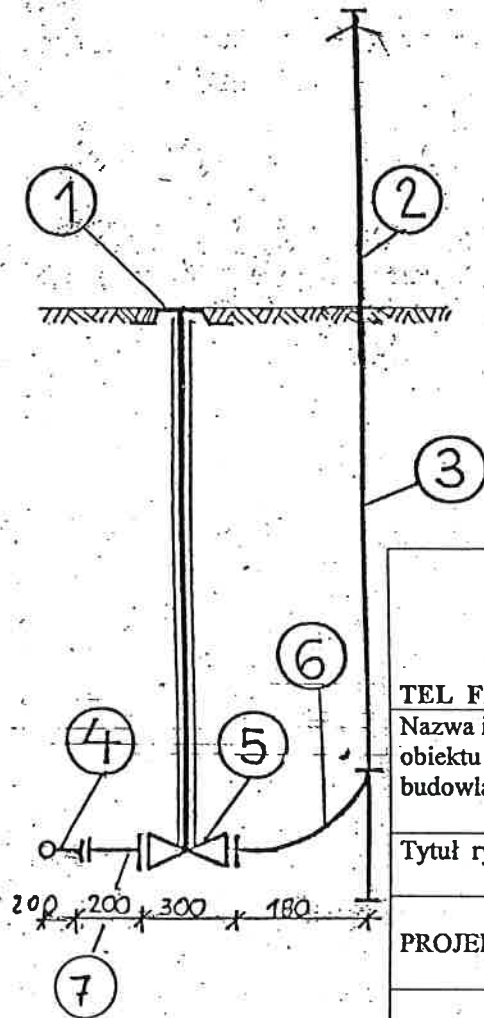

<b>„BUDINPROJEKT”</b> <b>JAN JARECKI</b> 96-100 SKIERNIEWICE ul. FELIKSÓW 38 A. TEL FAX / 046/ 833 47 65    KOM .0 606 912 127	
Nazwa i adres obiektu budowlanego	PROJEKT SIECI WODOCIĄGOWEJ W
Tytuł rysunku	SCHEMAT HYDRANTU P. POŻ. DN 80MM JARECKI
PROJEKTANT	spec. w dziedzinie inżynierii sanitarnych uprawn. budowl. nr 43/80 i 50 96-100 Skierniewice, ul. Feliksów 38A tel./fax (46) 438 47-65; 606 912 127
mgr inż. <i>[Signature]</i> Uprawniony do prowadzenia projektowania w zakresie inżynierii sanitarnych nr 43/80 i 50 96-100 Skierniewice, ul. Feliksów 38A tel./fax (46) 438 47-65; 606 912 127	

## OPIS DO PODŁĄCZENIA HYDRANTU

1. SKRZYŃKA ULICZNA WG ISO 9002
- 2,3 HYDRANT NADZIEMNY DN 80.
4. TRÓJNIK KOLNIERZOWY DN 100/80mm.
5. ZASUWA QUART 2000 TYP A. DIN 3202. DN 80mm
6. KOLANO TYPU N DO HYDRANTU DN 80
7. KOLANO KOLNIERZOWE DN 80 MM KĄT 90

SKRZYŃKA ŻELIWNA I OBUDOWA ZASUWY

PODZ 1:5

STAROSTWO POWIATOWE

w ŻYRARDOWIE

ul. Limanowskiego 45, kod 96 300

tel 48 855-35-99, fax 46 855 20 1

SKRZYŃKA ŻELIWNA  
NR KAT. 857

PEŁYTKI CHODNIKOWE LUB  
ODRUKOWANIE SKRZYŃKI

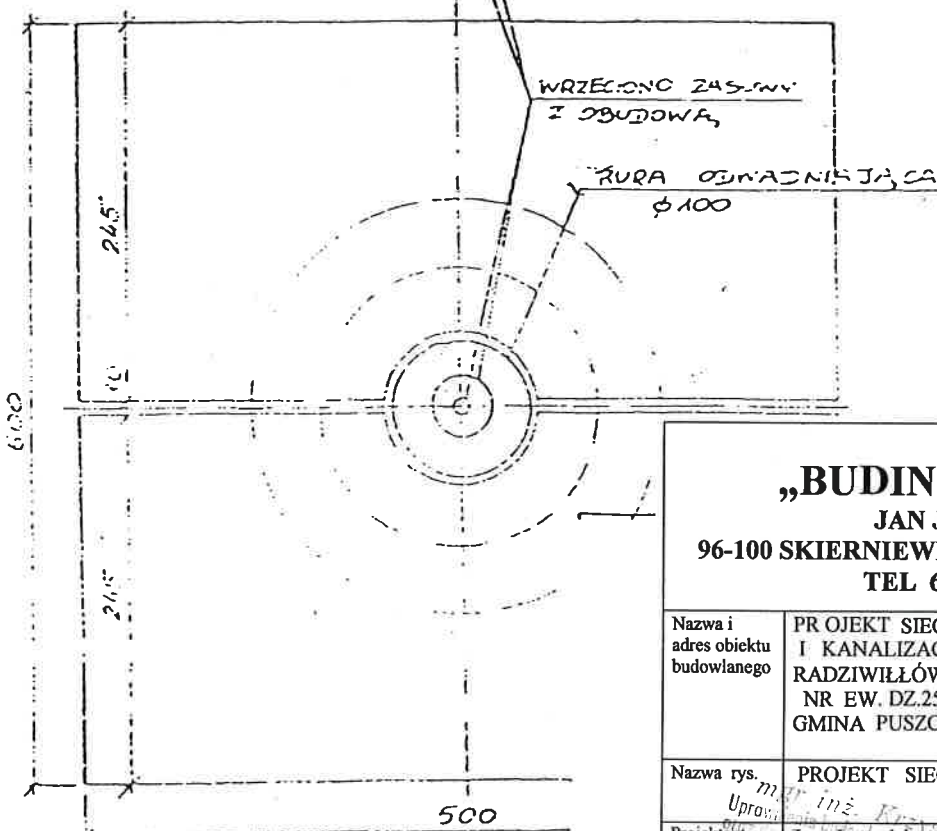
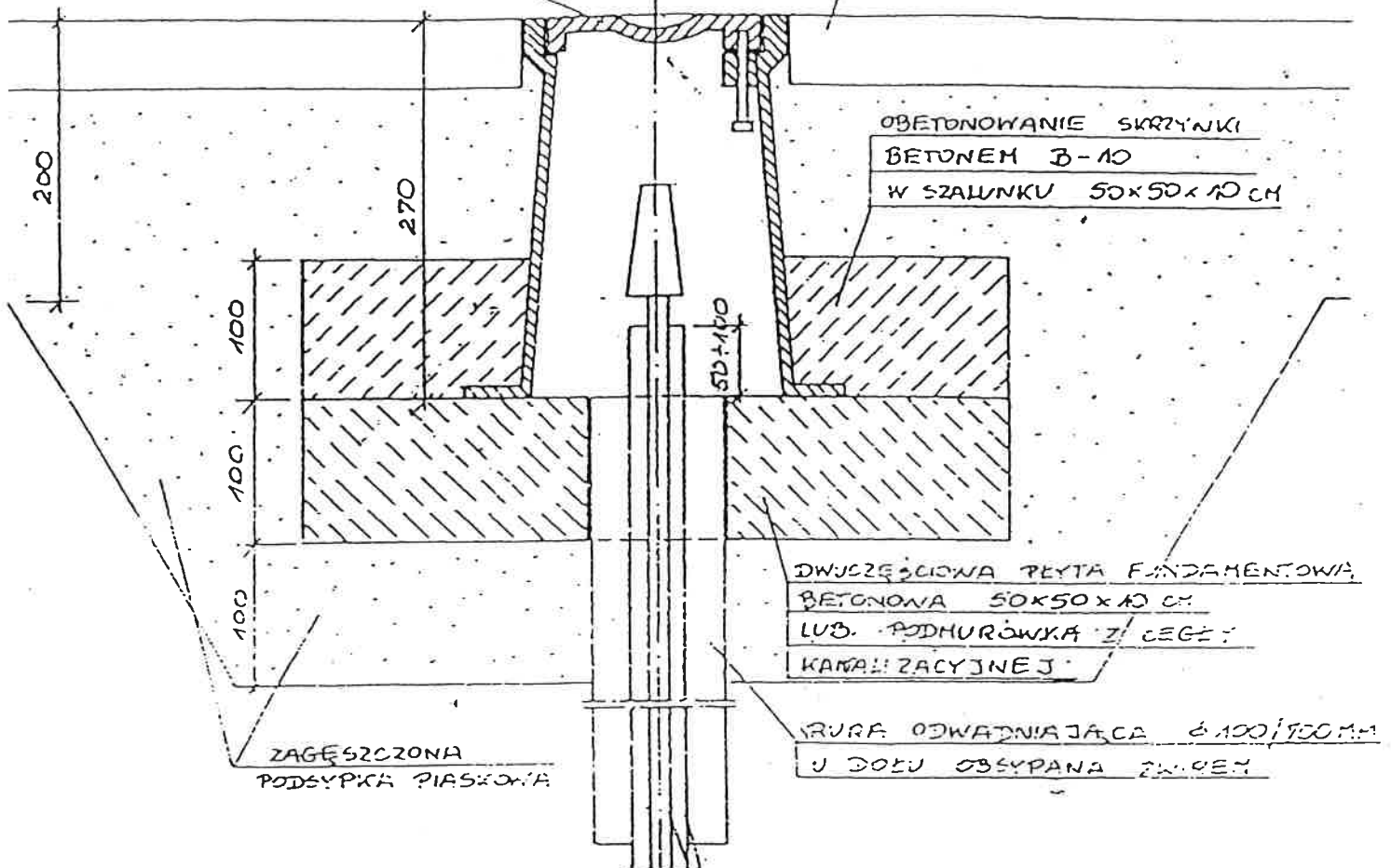

**„BUDINPROJEKT”**

JAN JARECKI  
96-100 SKIERNIEWICE ul. FELIKSÓW 38A  
TEL 606 912 127

Nazwa i adres obiektu budowlanego	PROJEKT SIECI WODOCIĄGOWEJ I KANALIZACYJNEJ W MIEJSCOWOŚCI; RADZIWIŁÓW SIEGACZ UL. DWORCOWEJ NR EW. DZ.256/297/5/296/5 GMINA PUSZCZA MARIANSKA 96-100 Skierniewice, ul. Feliksów 38a	
Nazwa rys. Uprov.	PROJEKT SIECI WOD-KAN.	
Projektant Imię i nazwisko	Jan Jarecki	Data i podpis
Sprawił	mgr. inż. Krzysztof Broniarek	
Skala		

**STUDNIA REWIZYJNA 1000 mm**

5 WLOTÓW MAX. 200 mm

1 WYLOT 200/160 mm

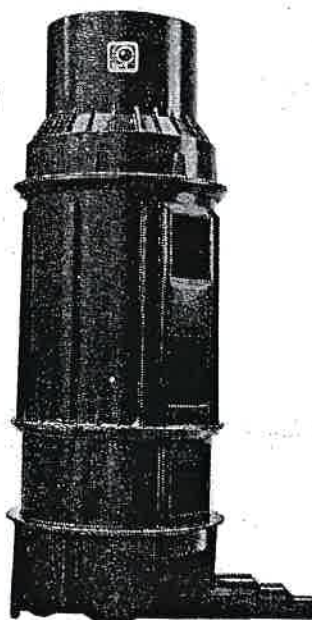
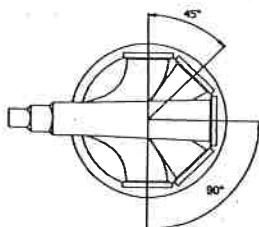

NR KAT.	h	B (C)	E	U
207-C1148	1400	C 1400	---	---
207-C1158	1500	600	---	900
207-C1168	1650	600	---	1050
207-C1188	1800	900	---	900
207-C1198	1950	900	---	1050
207-C1218	2100	900	---	1200
207-C1228	2200	1300	---	900
207-C1238	2350	1300	---	1050
207-C1258	2500	1300	---	1200
207-C1268	2650	600	1000	1050
207-C1288	2800	900	1000	900
207-C1298	2950	900	1000	1050
207-C1318	3100	900	1000	1200
207-C1328	3200	1300	1000	900
207-C1338	3350	1300	1000	1050
207-C1358	3500	1300	1000	1200

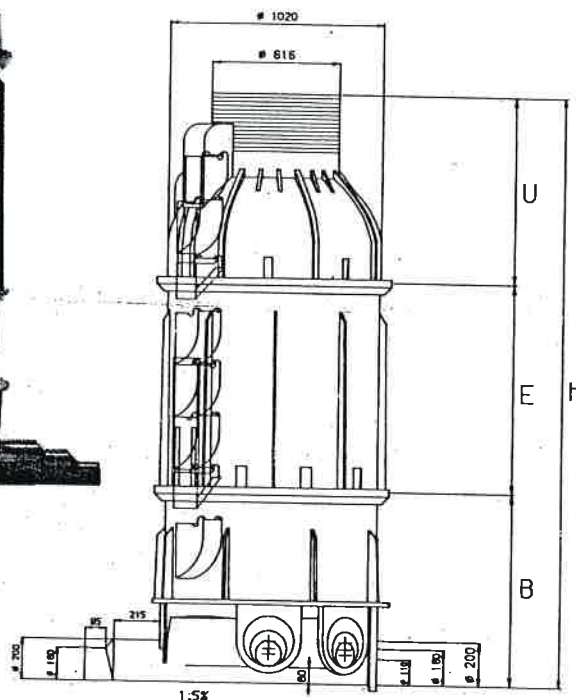

**„BUDINPROJEKT”**

**JAN JARECKI**

**96-100 SKIERNIEWICE ul. FELIKSÓW 38A**

**TEL 606 912 127**

Nazwa i adres obiektu budowlanego	PROJEKT SIECI WODOCIĄGOWEJ I KANALIZACYJNEJ W MIEJSCOWOŚCI; RADZIWIŁÓW SIĘGACZ UL. DWORCOWEJ. NR EW. DZ.256, 297/5, 296/5 GMINA PUSZCZA MARIAŃSKA
Nazwa rys.	PROJEKT SIECI WODOCIĄGOWEJ I KANALIZACYJNEJ W MIEJSCOWOŚCI; RADZIWIŁÓW SIĘGACZ UL. DWORCOWEJ. NR EW. DZ.256, 297/5, 296/5 GMINA PUSZCZA MARIAŃSKA
Projektant Imię i nazwisko .Sprawdził	Jan Jarecki mgr. inż. Krzysztof Broniarek
Skala	



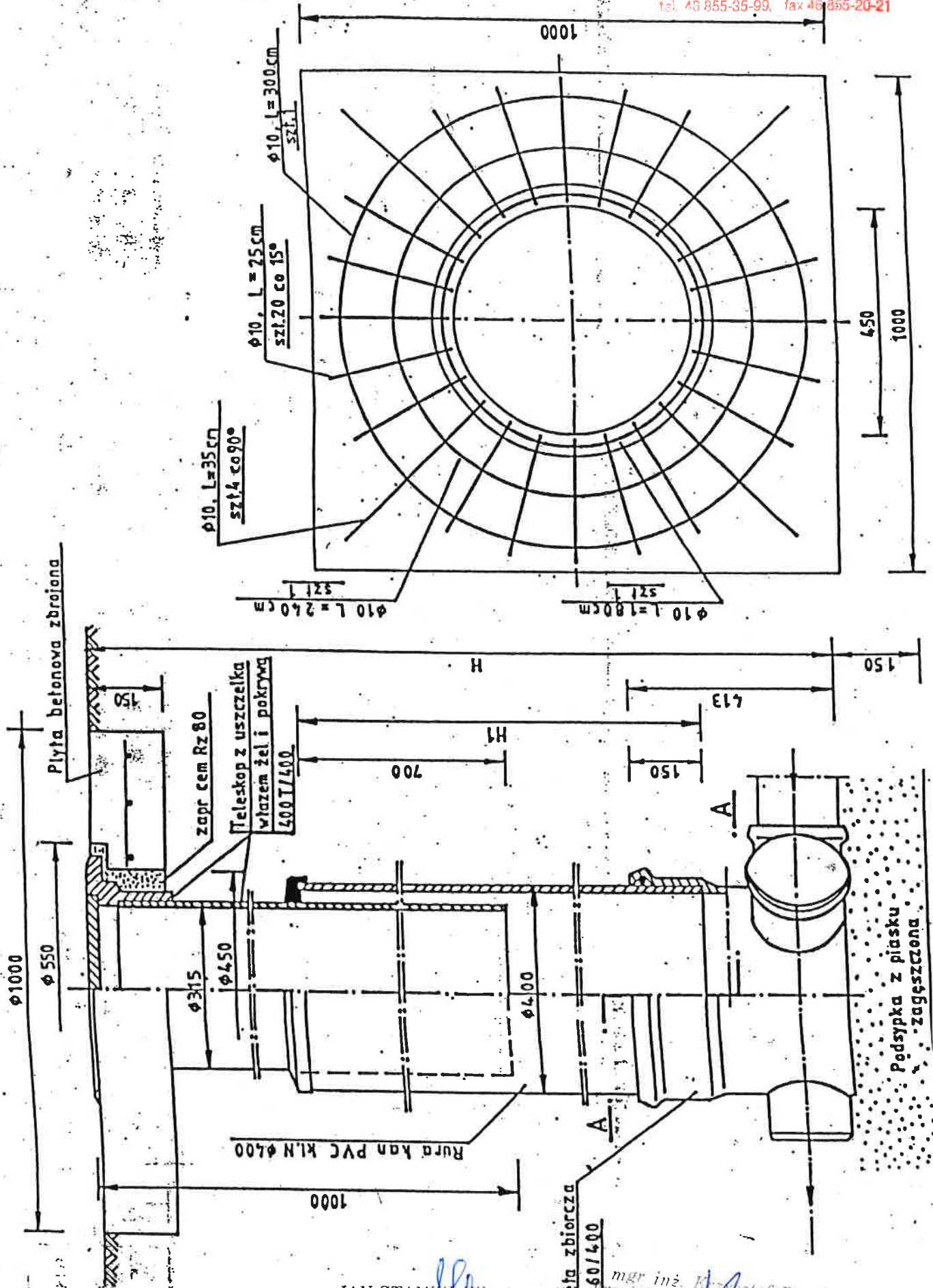

JAN STANISŁAW JARECKI  
specj. instalacje i urządzenia sanitarne  
uprawn. bud. nr 43/80 i 89/88/Sk-ce  
96-100 Skierniewice, ul. Feliksów 38a  
tel. 606-912-127

mgr inż. Krzysztof Broniarek  
Pracownia Budowlana N/22/98 SK-ce do projektowania  
oraz do kierowania robotami budowlanymi bez ograniczeń  
w zakresie instalacji w zakresie sieci, instalacji i  
urządzeń wodociągowej, kanalizacyjnych, ciepłoty, i  
wentylacyjnych i gazowych

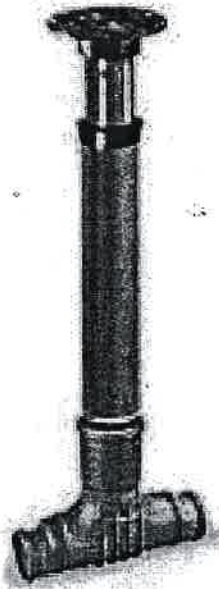

Studzienka DN 200 wykonana z PP-B

<p><b>„BUDINPROJEKT”</b>  <b>JAN JARECKI</b>  <b>96-100 SKIERNIEWICE ul. FELIKSÓW 38A</b>  <b>TEL 606 912 127</b></p>	
Nazwa i adres obiektu budowlanego	PROJEKT SIECI WODOCIĄGOWEJ I KANALIZACYJNEJ W MIEJSCOWOŚCI; RADZIWIŁŁÓW SIĘGACZ UL. DWORCOWEJ, NR EW. DZ.256, 297/5, 296/5 GMINA PUSZCZA MARIAŃSKA JAN STANISŁAW JARECKI
Nazwa rys.	PROJEKT SIECI WODOCIĄGOWEJ I KANALIZACYJNEJ W MIEJSCOWOŚCI; RADZIWIŁŁÓW SIĘGACZ UL. DWORCOWEJ, NR EW. DZ.256, 297/5, 296/5 GMINA PUSZCZA MARIAŃSKA 96-100 Skierniewice ul. Feliksów 38a uprawn. bud. nr 43/80 i 89/882
Projektant Imię i nazwisko .Sprawdził	Jan Jarecki mgr. inż. Krzysztof Broniarek
Skala	Data i podpis 2012-12-12 38a

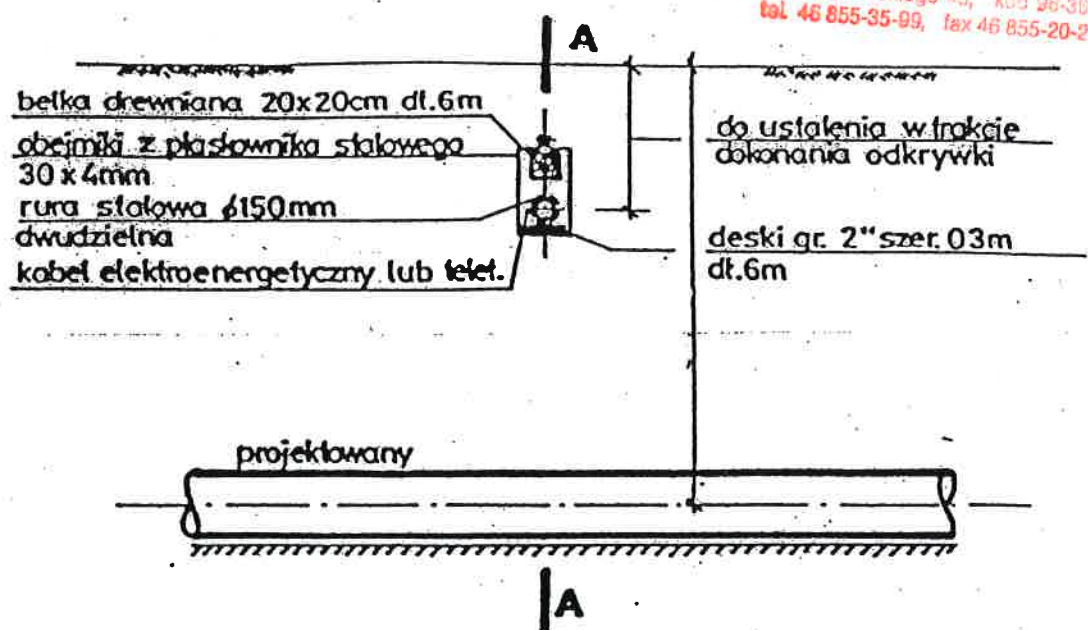

**UWAGA:** Pokazane na rysunku rozwiązanie stosować należy dla 1 lub 2 kabli. Do większej ilości kabli elektroenergetycznych lub telekomunikacyjnych zastosować podwójne deski i belki. Zamienne stosować belkę żelbetową.

**PRZEKRÓJ A - A**

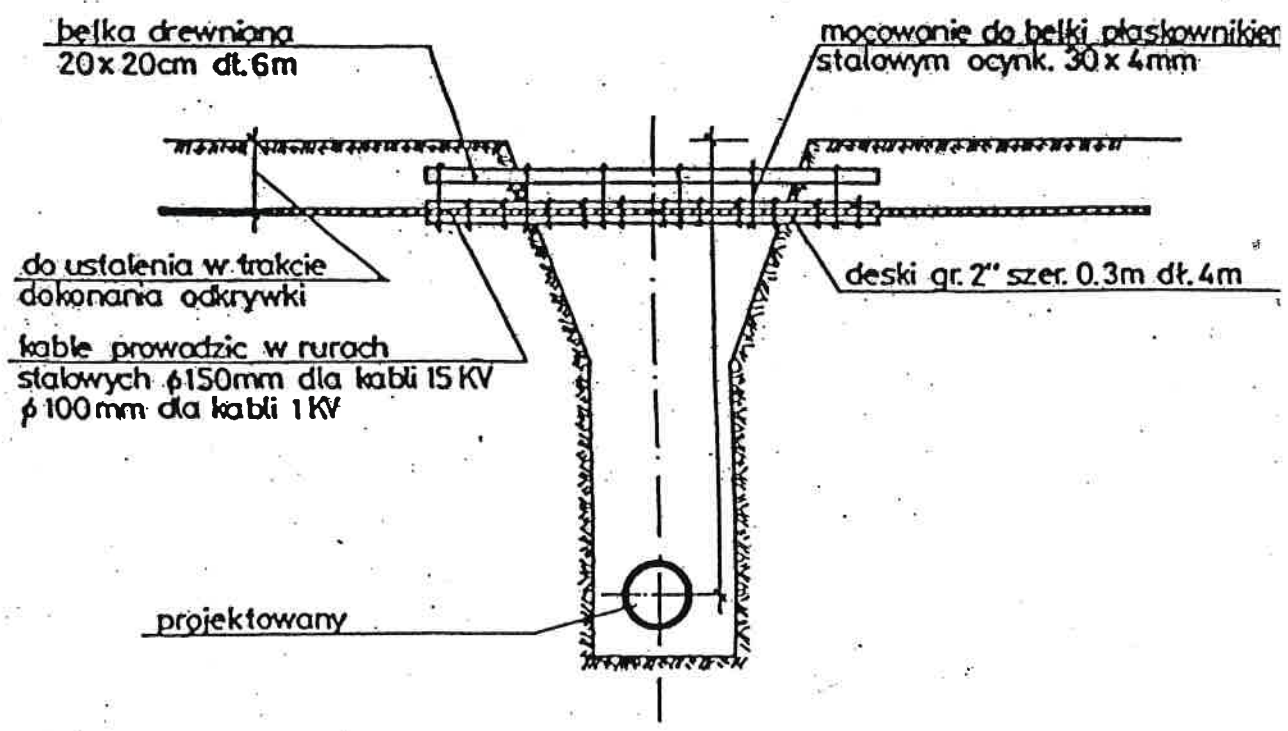

**ZABEZPIECZENIE KABLI ELEKTRYCZNYCH I TELEK. NA SKRZYZOWANIACH Z BUDOWANYM**

JAN STANISŁAW JARECKI  
spec. instalacje i urządzenia sanitarne  
uprawn. bud. nr 43/80 i 89/88/Sk-ce  
96-100 Skiermiewice, ul. Feliksów 38a  
tel. 606 212-127

Urządzenie Budowlane...  
Krzysztof Broniarek  
Uprawnienia budowlane...  
oraz do kierowania robotami budowlanymi bez ograniczeń  
w specjalności instalacyjnej w zakresie sieci, instalacji i  
urządzeń wodociągowych, gazowych, ciepłotowych,  
wentylacyjnych i klimatyzacyjnych