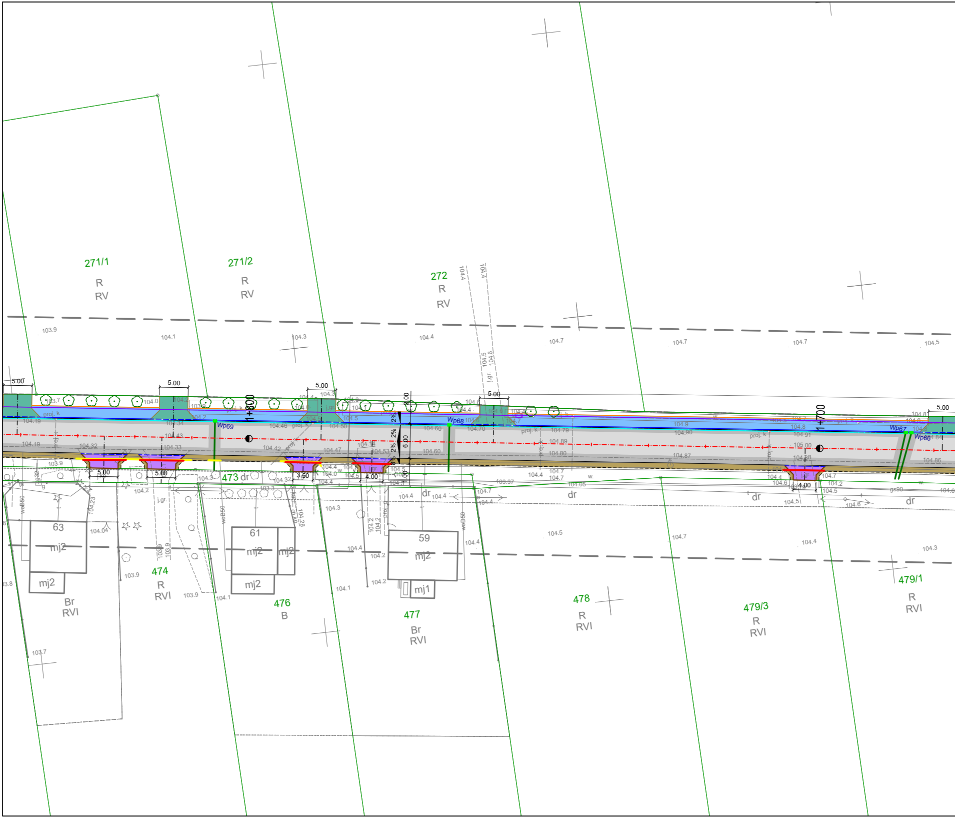

271/1
R
RV
271/2
R
RV
272
R
RV
1+800
1+700
Wp69
Wp68
Wp67
Wp66
5.00
3.50
4.00
6.00
2%
proj. k
j.gr.
473 dr
474
R
RVI
63
mj2
Br
RVI
61
mj2
476
B
59
mj2
mj1
477
Br
RVI
dr
478
R
RVI
479/3
R
RVI
479/1
R
RVI
woB50
gs90
103.9
104.1
104.3
104.4
104.7
104.5
104.19
104.34
104.43
104.46
104.50
104.60
104.70
104.79
104.89
104.80
104.90
104.91
105.00
104.87
104.86
104.32
104.33
104.42
104.47
104.53
103.37
104.05
104.2
104.23
104.04
103.7
103.8

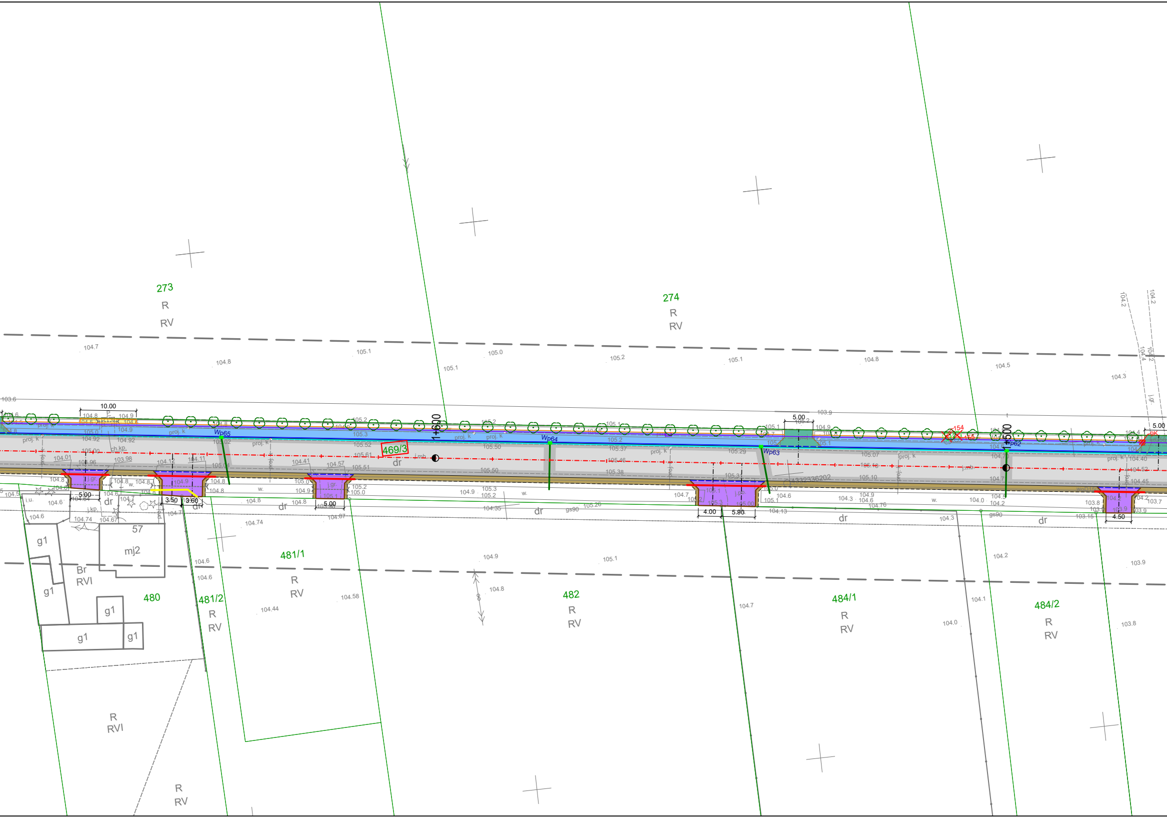
273
R
RV
274
R
RV
469/3
dr
1+600
1+500
Wp65
Wp64
Wp63
Wp62
10.00
5.00
3.50
3.60
4.00
5.90
4.50
proj. k
j.mb.
j.gr.
ch.kp.
j.kp.
i.u.
w.
gs90
57
mj2
Br
RVI
g1
480
481/1
R
RV
481/2
R
RV
482
R
RV
484/1
R
RV
484/2
R
RV
R
RVI
R
RV
104.7
104.8
105.1
105.0
105.2
104.5
104.3
103.6
103.9
104.74
104.6
104.44
104.58
104.9
105.1
104.7
104.0
104.2
104.1
103.9
103.8

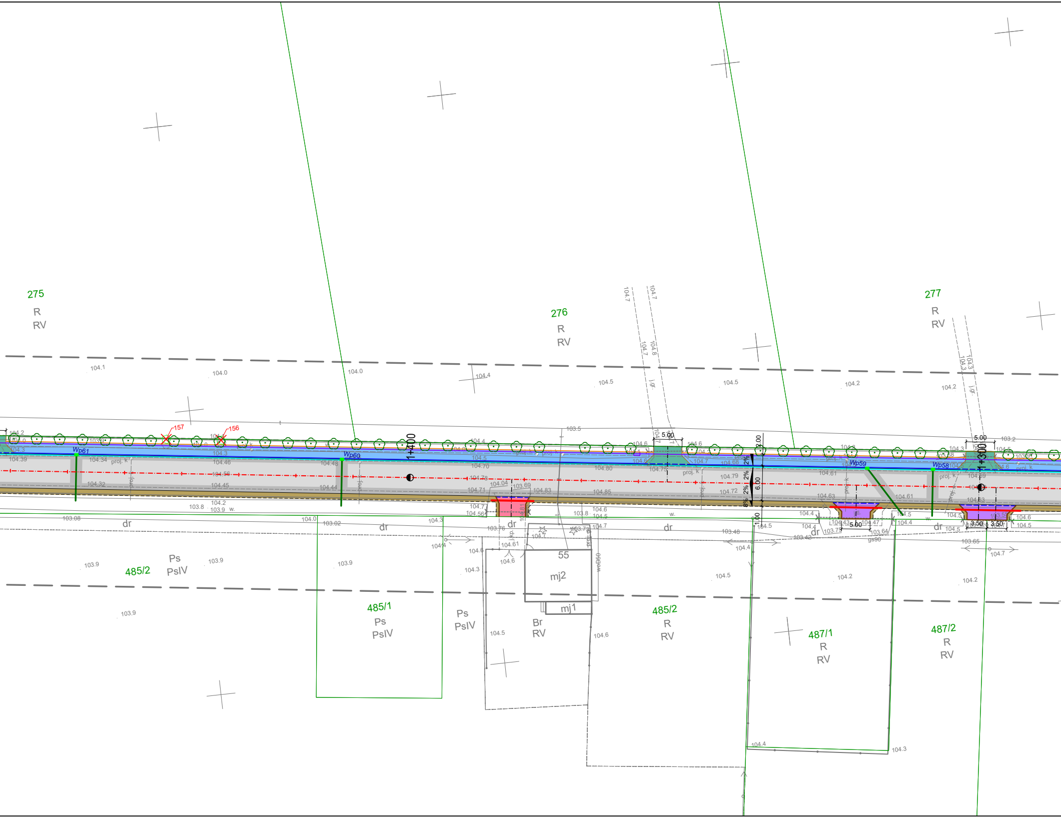
275
R
RV
276
R
RV
277
R
RV
485/2
Ps
PsIV
485/1
Ps
PsIV
Ps
PsIV
Br
RV
55
mj2
mj1
485/2
R
RV
487/1
R
RV
487/2
R
RV
dr
1+400
1+300
Wp61
Wp60
Wp59
Wp58
157
156
proj. k
w.
j.gr.
woD50
gs90
5.00
3.00
2%
8%
6.00
1.00
3.50
104.1
104.0
104.4
104.5
104.2
104.7
104.8
103.5
103.2
104.39
104.34
104.32
104.46
104.45
104.48
104.44
104.70
104.71
104.04
103.69
104.83
104.80
104.85
104.75
104.79
104.72
104.68
104.61
104.63
104.59
103.08
103.02
103.8
103.9
104.3
104.56
103.76
104.61
104.6
103.73
103.48
103.42
103.79
103.64
103.65
104.43
104.47
104.4
104.3

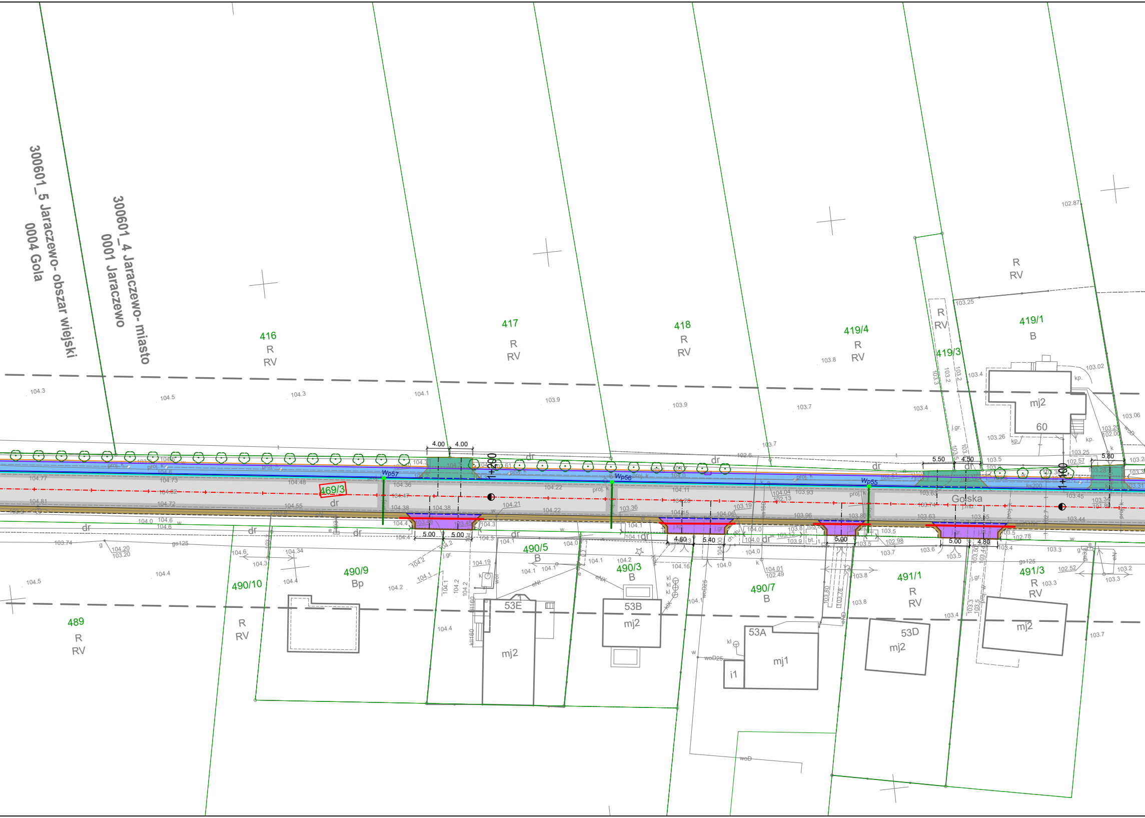
300601_5 Jaraczewo- obszar wiejski
0004 Gola
300601_4 Jaraczewo- miasto
0001 Jaraczewo
416
R
RV
417
R
RV
418
R
RV
419/4
R
RV
419/3
R
RV
419/1
B
R
RV
mj2
60
469/3
dr
Wp57
Wp56
Wp55
1+200
1+100
Golska
4.00
4.00
5.00
5.00
4.60
5.40
5.00
5.50
4.50
5.80
5.00
4.80
489
R
RV
490/10
R
RV
490/9
Bp
490/5
B
53E
mj2
490/3
B
53B
mj2
490/7
B
53A
mj1
i1
491/1
R
RV
53D
mj2
491/3
R
RV
mj2

Bartosz Burda

Elektronicznie podpisany przez Bartosz Burda
Data: 2022.06.20 16:32:03 +02'00'

Nie wyklucza się istnienia w terenie innych nie wskazanych na niniejszej mapie urządzeń podziemnych, które nie były zgłoszone do inwentaryzacji.

— — — — — — oznaczenie granic obszaru, który był przedmiotem aktualizacji

Identyfikator zgłoszenia prac geodezyjnych: GGN-ODGK.6640.261.2022
Układ współrzędnych prostokątnych płaskich: 2000/6
Układ wysokości: PL-KRON86-NH

Wykonanie niniejszej mapy nie było poprzedzone ustaleniami dotyczącymi ewentualnych służebności gruntowych obciążających grunty w granicach projektowanej inwestycji budowlanej

Stan aktualny na dzień: 16.03.2022r.
Data opracowania: 30.03.2022r.

Nazwa firmy:

POMIARY GEODEZYJNE
Bartosz Burda
ul. Słupecka 85, 62-406 Lądek
tel. 693 101 223
NIP 6671642013 REGON 520363697

GEODETA UPRAWIONY
inż. Bartosz Burda
Nr uprawnień 21464

Poświadcza się, że niniejszy dokument został opracowany w wyniku prac geodezyjnych i kartograficznych, których rezultaty zawiera operat techniczny pozytywnie zweryfikowany. Jednocześnie informuję, że jestem świadomy odpowiedzialności karnej za złożenie fałszywego oświadczenia.

Identyfikator zgłoszenia prac geodezyjnych	GGN-ODGK.6640.261.2022
Organ służby geodezyjnej, który otrzymał zgłoszenie	Starosta Jarociński
Wykonawca prac geodezyjnych	**POMIARY GEODEZYJNE** *Bartosz Burda*
Nr oraz data sporządzenia dokumentu zawierającego wyniki pozytywnej weryfikacji	PROTOKÓŁ nr 1 z dnia 13.06.2022 r.
Imię i nazwisko oraz nr uprawnień zawodowych kierownika prac	inż. Bartosz Burda Nr uprawnień 21464

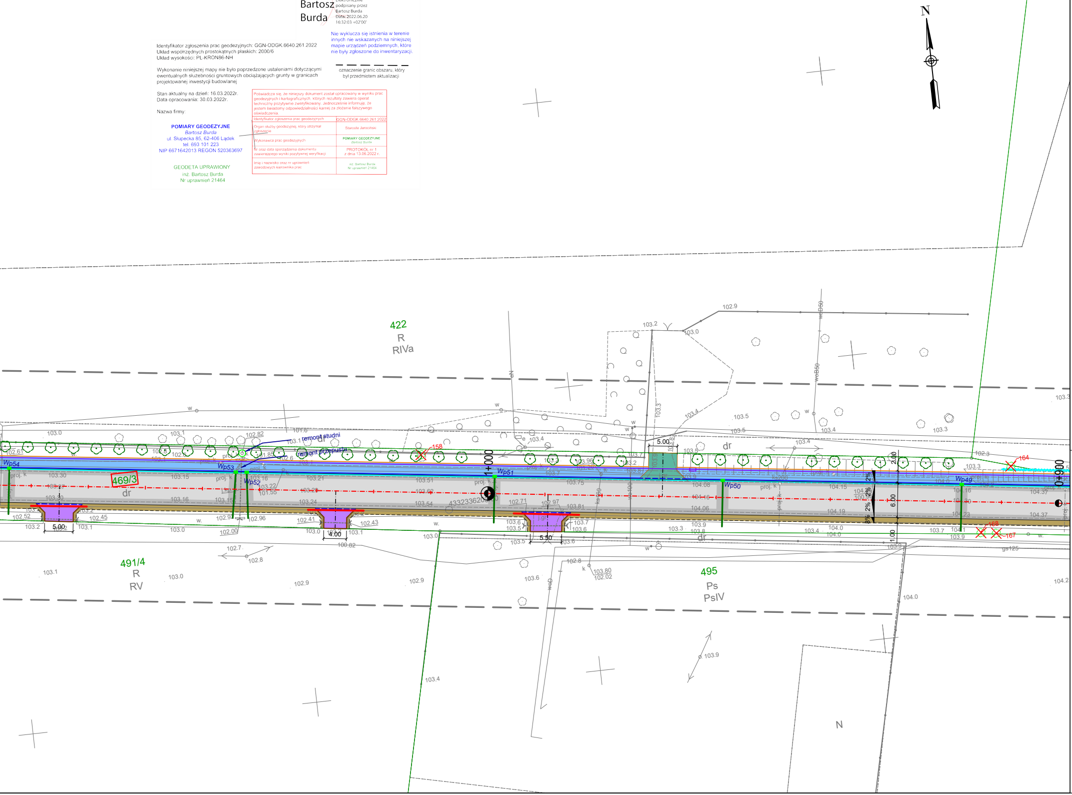
N
422
R
RIVa
491/4
R
RV
495
Ps
PsIV
469/3
dr
Wp54
Wp53
Wp52
Wp51
Wp50
Wp49
remont studni
remont przepustu
1+000
0+900
5.00
4.00
5.50
2.00
6.00
1.00
2%
proj. k
158
164
167
168
433233620
wcB50
gs125
102.9
103.2
103.0
103.5
103.4
103.3
104.0
104.2
103.9
103.6
103.1
102.8
102.7

LEGENDA:

- oś jezdni
- oś dróg gminnych
- oś zjazdów
- projektowana krawędź jezdni
- projektowana krawędź pobocza
- projektowana krawędź zjazdu
- projektowany ściek przykrawężnikowy
- projektowany krawężnik betonowy 15x30x100
- projektowany krawężnik betonowy 15x22x100
- projektowany opornik betonowy 12x25x100
- projektowane obrzeże betonowe 8x30x100
- projektowany mur oporowy typu "L"
- projektowany ściek podchodnikowy
- Φ400 - projektowany kolektor deszczowy/rów kryty
- projektowany przykanalik
- projektowany przykanalik z wylotem do rowu
- projektowany kanał technologiczny profil KTu
- projektowany kanał technologiczny profil KTp
- projektowane rury osłonowe na sieci gazowej
- projektowane rury osłonowe na sieci teletechnicznej i elektrycznej
- granice działek

⬜ - projektowana nawierzchnia jezdni z betonu asfaltowego (pełna konstrukcja)

⬜ - projektowana nawierzchnia jezdni z betonu asfaltowego (nakładka)

🟨 - projektowana nawierzchnia chodnika z kostki betonowej

🟦 - projektowana nawierzchnia ścieżki rowerowej z betonu asfaltowego

🟧 - projektowana nawierzchnia zatoki postojowej z kostki betonowej

🟫 - projektowana nawierzchnia pobocza z kruszywa łamanego

🟩 - projektowana nawierzchnia zjazdów i skrzyżowań z betonu asfaltowego

🟪 - projektowana nawierzchnia zjazdów z kostki brukowej

🟥 - projektowana regulacja wysokościowa istniejącej nawierzchni z kostki brukowej

🟩 - projektowana nawierzchnia chodnika z betonu asfaltowego

469/2 - numery działek, na których zlokalizowana jest inwestycja

Wp10 - projektowana studzienka ściekowa z kratką krawężnikowo-jezdniową

Wp18 - projektowana studzienka ściekowa z kratką jezdniową

○ S05 - projektowana studnia rewizyjna

▭ - projektowana studnia teletechniczna

○ - projektowane nasadzenia drzew

☒ 158 - drzewo do wycinki

▨ 3K - krzewy do wykarczowania

▨ - projektowane wyniesione przejście dla pieszych

ARKUSZE:

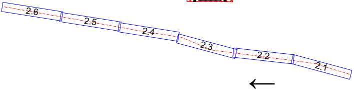
2.6
2.5
2.4
2.3
2.2
2.1

← kierunek kilometraża osi głównej

JEDNOSTKA OPRACOWUJĄCA:	AGDARS Artur Smarzyński Dąbrowa 8a, 62-404 Ciążeń tel. 731 550 549 www.agdars.pl, e-mail: biuro@agdars.pl NIP: 6671747315, REGON:384809209	
TEMAT:	Przebudowa drogi powiatowej nr 4182 P Jaraczewo – Gola – Niedźwiady	
LOKALIZACJA:	m. Jaraczewo, m. Gola, m. Niedźwiady gm. Jaraczewo	
INWESTOR:	Powiat Jarociński al. Niepodległości 10-12 63-200 Jarocin	
RYSUNEK:	Projekt zagospodarowania terenu	
BRANŻA:	-	
STADIUM:	Projekt budowlano-wykonawczy	
PROJEKTOWAŁ:	mgr inż. Artur Smarzyński upr. bud. WKP/0118/POOD/18 branża inżynieryjna drogowa	PODPIS:
PROJEKTOWAŁ:	mgr inż. Andrzej Adamek upr. bud. WKP/0132/POOS/20 branża sanitarna	PODPIS:
DATA: 11.2022	SKALA: 1:500	NR RYS: 2.2

NINIEJSZE DZIEŁO STANOWI DZIEŁO AUTORSKIE I PODLEGA OCHRONIE ZGODNIE
Z USTAWĄ 83 Z DNIA 4.02.1994 O PRAWIE AUTORSKIM I PRAWACH POKREWNYCH