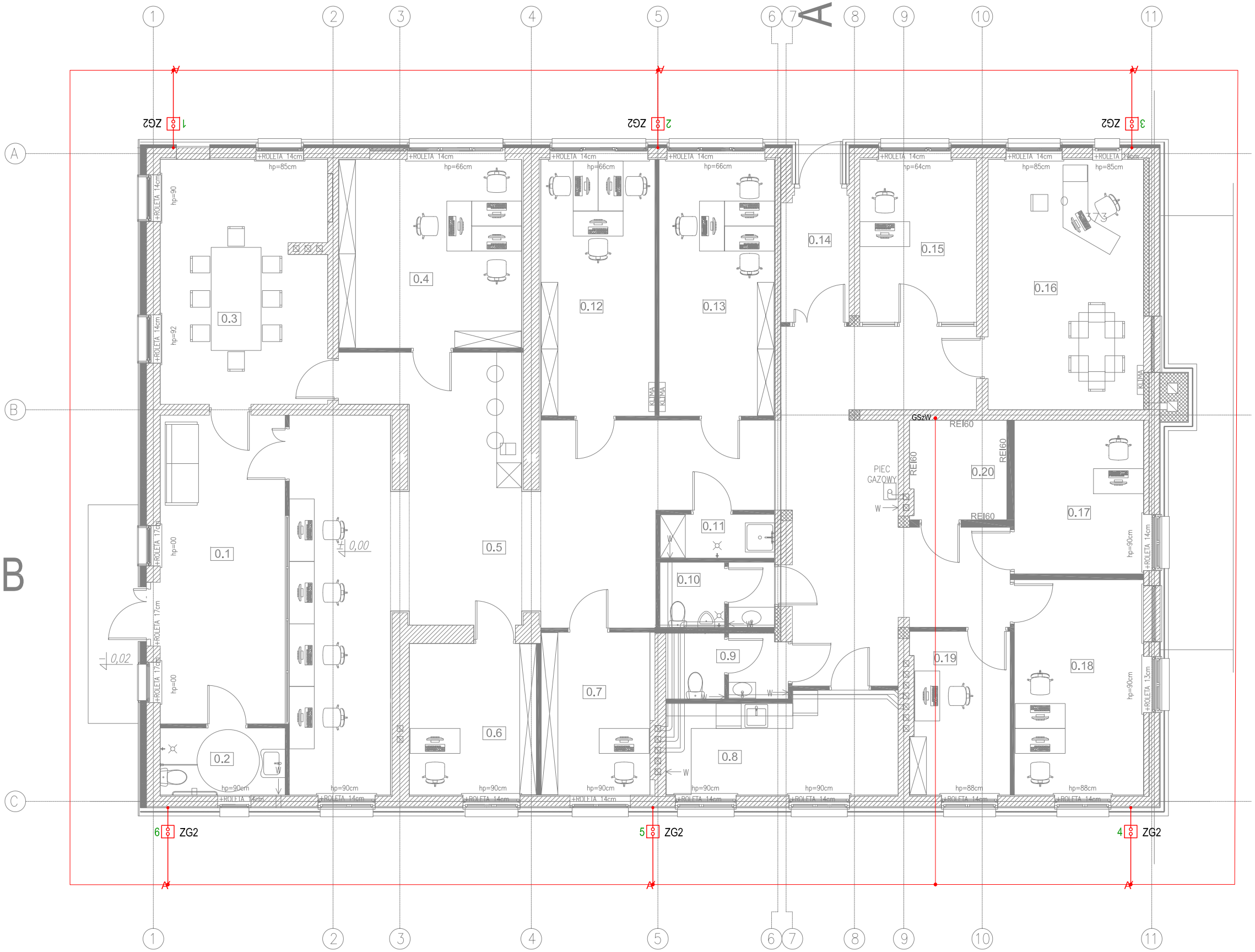

Legenda

- taśma stalowa ocynkowana FeZn 30x4mm - uziom otokowy
- ZG2 złącze kontrolno-pomiarowe w puszce dozemnej montowanej w gruncie
- spawanie na łączeniach
- GSzW Główna Szyna Wyrównawcza

UWAGA:
- Uziom wykonać z taśmy stalowej ocynkowanej FeZn 30x4mm.
- Taśmę ułożyć na dnie wykopów fundamentowych w otulinie betonowej min 5 cm.
- Łączenie taśm poprzez spawanie.
- Wyprowadzenie do GSzW i przewody uziemiające wykonać taśmą stalową ocynkowaną FeZn 30x4 mm.
- Połączenia z uziomem spawane.

A.N.I. PRACOWNIA PROJEKTOWA 60-303 Poznań, ul. Olszynka 9/6, 601 862 875	BRANŻA: ELEKTRYCZNA FAZA: REMONT		
TEMAT OPRACOWANIA: BUDYNEK USŁUGOWO - BIUROWO - SOCJALNY	Zespół projektowy: mgr inż. Jakub Napierała nr upr. WKP/0227/PWOE/22		
LOKALIZACJA: ul. ŁĄKOWA 7 62-070 DOPIEWO			
INWESTOR: ZAKŁAD USŁUG KOMUNALNYCH 62-070 DOPIEWO			
TEMAT RYSUNKU: Instalacja uziemiająca - rzut przyziemia	DATA: 09.2023	SKALA: 1:100	NR RYS.: E-4.1