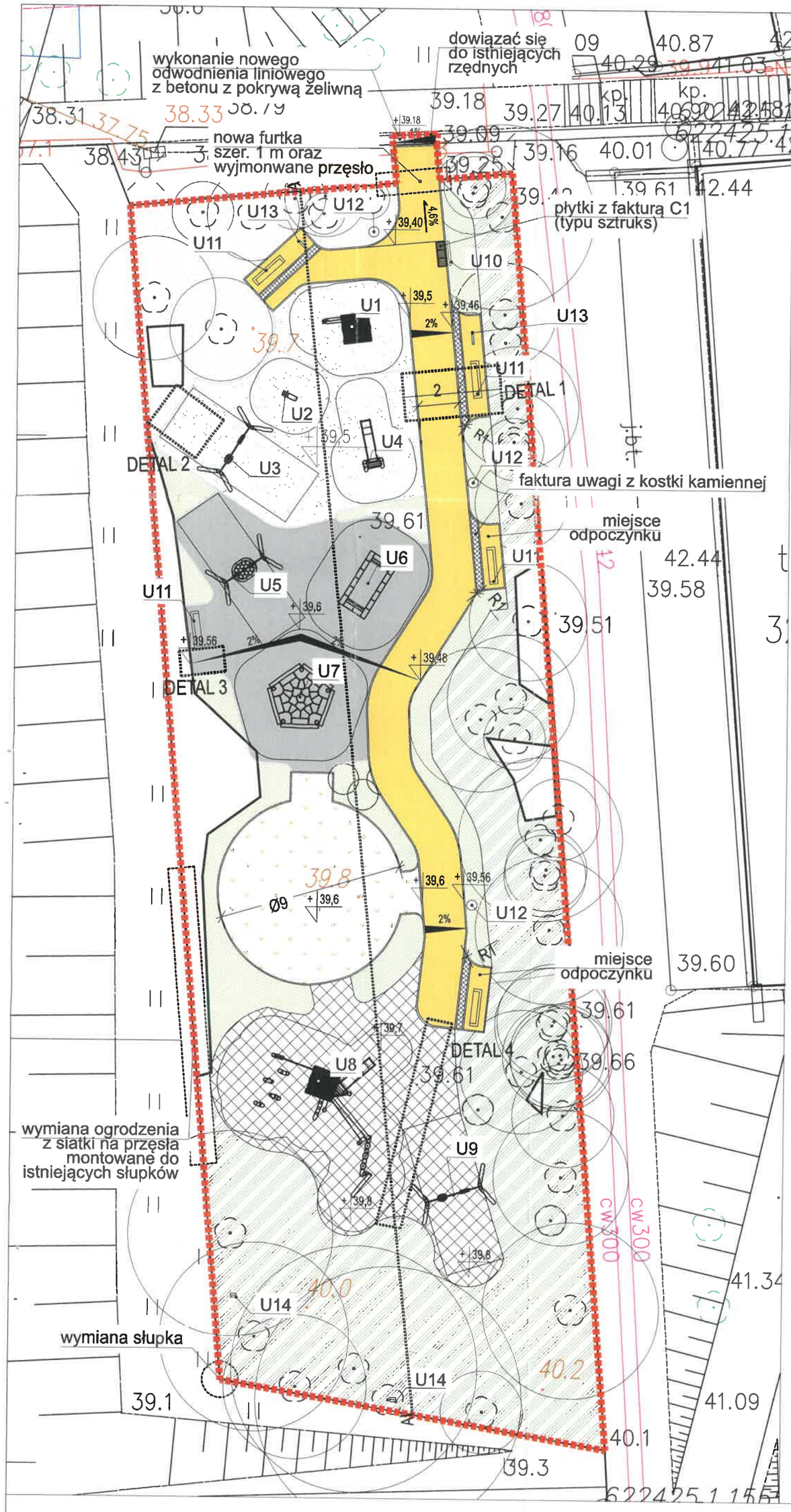

LEGENDA:

- granica opracowania
- + 39,5 — projektowane rzędne terenu
- 3,75% — projektowane spadki terenu
- 2% — projektowane spadki poprzeczne nawierzchni

NAWIERZCHNIE:

- nawierzchnia mineralna (krawędź - obrzeże betonowe)
- faktura uwagi z kostki kamiennej
- nawierzchnia bezpieczna - piasek
- nawierzchnia syntetyczna (krawędź - obrzeże gumowe)
- płytki z fakturą C1 (typu sztruks)
- nawierzchnia bezpieczna - trawa z matą przerostową (krawędź - bez obrzeża)
- nawierzchnia trawiasta - trawnik z mikrokoniczyną

URZĄDZENIA:

- U1 - domek z lunetą - 1szt.
- U2 - bujak - 1szt.
- U3 - huśtawka - 1szt.
- U4 - zjeżdzalnia- 1szt.
- U5 - bocianie gniazdo - 1szt.
- U6 - trampolina - 1szt.
- U7 - gniazdo - 1szt.
- U8 - zestaw zabawowy - 1szt.
- U9 - huśtawka - 1szt.
- U10 - tablica regulaminowa - 1 szt.
- U11 - ławka z oparciem i podłokietnikami - 5 szt.
- U12 - kosz na odpady - 3 szt.
- U13 - stojak na rower - 2 szt.
- U14 -karmnik - 2 szt.

ZIELEŃ:

- drzewa istniejące
- średnica korony
- krzewy istniejące
- proj. łąka kwietna do cienia oraz dla ptaków
- proj. trawy ozdobne / byliny
- proj. strefa biocenotyczna

URZĄD MIASTA GDYNI
WYDZIAŁ INWESTYCJI
Aleja Marszałka Piłsudskiego 52/54
81-382 Gdynia

Załącznik do ...029...
Nr ...010.7011381.2023.RL...
dnia ...12.06.2023...
1/1

z up. PREZYDENTA MIASTA
Arkadiusz Trzeciak
Naczelnik Wydziału

TEMAT	ZAGOSPODAROWANIE TERENU REKREACYJNEGO Z ELEMENTAMI MAŁEJ ARCHITEKTURY		JEDN. PROJEKTOWA: PP STUDIO SP. Z O.O. ul. Świętojańska 79/9, 81-389 Gdynia +48 505-796-323, www.pniewskiarchitekci.pl
ADRES	UL. BISKUPA DOMINIKA 23 A - 33 A, CZĘŚĆ DZIAŁKI NR. 638, OBRĘB 0030 WZGÓRZE ŚW. MAKSYMILIANA		
PROJEKTANT w specjalności architektonicznej bez ograniczeń	mgr inż. arch. Patryk Pniewski upr. nr PO/KK/287/2009	PODPIS	INWESTOR: Gmina Miasta Gdyni Al. Marszałka Piłsudskiego 52/54, 81-382 Gdynia reprezentowana przez: jednostka budżetowa Zarząd Dróg i Zieleni ul. 10 Lutego 24, 81-364 Gdynia
opracowała:	mgr inż. arch. kraj. Ewa Ostrowicka		FAZA: ZGŁOSZENIE ROBÓT; BRANŻA: ARCHITEKTURA
TYTUŁ	PROJEKT ZAGOSPODAROWANIA TERENU		SKALA: 1:200; DATA: MAJ 2023; NR RYS.: P-A1